

Prefeitura Municipal de Bofete

CNPJ 46.634.143/0001-56

Rua Nove de Julho nº 290, Centro - fone (14)3883-9300 / fax (14)3883-9301

CEP 18590-000 - Bofete/SP - www.bofete.sp.gov.br

Bofete, 18 de novembro de 2020.

Ref: Requerimento nº 32 de 14 de setembro de 2020

Excelentíssimo Sr. Vereador Dalton Cristian Batista

Em resposta ao requerimento citado, onde Vossa Excelência requer informações a respeito dos serviços de revitalização da Estrada Rural da Baronesa, respeitosamente encaminho-lhe os documentos anexos.

Assim, esperando ter atendido o quanto solicitado por Vossa Excelência, aproveitamos a oportunidade para renovar nossos votos de estima e consideração, e continuamos à disposição para eventuais esclarecimentos que se façam necessários.

Atenciosamente

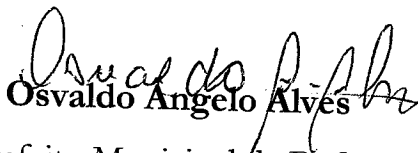
Osvaldo Angelo Alves

Prefeito Municipal de Bofete

RECEBI O ORIGINAL

Bofete 15 / 12 / 20

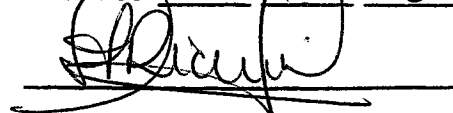

Silvia A. Ricci
Procuradora Jurídica

Nota Fiscal de Serviço Eletrônica - NFS-e

MISTER TERRAPLENAGEM LTDA R. RUA MINAS GERAIS, 141 CEP: 18570-000 - Bairro: CENTRO Município: Conchas - SP E-mail: escritorioperes.nfe@gmail.com Fone: (14) 98131-5280		Número da NFS-e <h2 style="text-align: center;">202000000000007</h2>
CNPJ / CPF 07.271.894/0001-01	Inscrição Estadual ****	Inscrição Municipal 1897
		Data do Serviço <h2 style="text-align: center;">17/11/2020</h2>
		Código Verificador <h2 style="text-align: center;">afd8311eb</h2>

 PREFEITURA MUNICIPAL DE CONCHAS/SP Secretaria Municipal da Fazenda Fone: (14) 3845-8011 - 18.230.38.0/NFSe.Portal	Dt. de Emissão	Exigibilidade ISS	Tributado no Município
	17/11/2020	Exigível	Bofete/SP

TOMADOR DO SERVIÇO				Município de Prestação do Serviço			
Nome / Razão Social				Bofete/SP			
MUNICIPIO DE BOFETE							
Endereço							
NOVE DE JULHO,290							
Cidade	UF	Fone	CEP				
Bofete	SP	(14) 3883-9300	18590-000				
Bairro							
CENTRO							
CNPJ / CPF		Inscrição Municipal	Inscrição Estadual				
46.634.143/0001-56							
E-mail							

INTERMEDIÁRIO DO SERVIÇO			
Nome / Razão Social		CNPJ / CPF	Inscrição Municipal
*****		*****	*****
E-mail		Fone	Cidade

DESCRIÇÃO DOS SERVIÇOS	VALOR TOTAL	ALIQ.	VALOR IMPOSTO	RETIDO
Locação de motoniveladora conforme contrato 28/2020, Horas trabalhadas: 33 horas, Valor Unitário/hora: 185,00, Valor Total: R\$ 6.105,00; Locação de Pá Carregadeira conforme contrato 28/2020, Horas trabalhadas: 33 horas, Valor Unitário/hora: 172,60, Valor total: 5.695,80; Dados p/ depósito: Banco Santander/ Ag. 0227/ C/c: 13001692-9/ CNPJ: 07.271.894/0001-01	11.800,80	5,00	590,04	Sim

Código do Serviço 07.02 - Execução, por administração, empreitada ou subempreitada, de obras de construção civil, hidráulica ou elétrica e de outras obras semelhantes, inclusive sondagem, perfuração de poços, escavação, drenagem e irrigação, terraplanagem, pavimentação, concretagem e a instalação e montagem de produtos, peças e equipamentos (exceto o fornecimento de mercadorias produzidas pelo prestador de serviços fora do local da prestação dos serviços, que fica sujeito ao ICMS).	Código NBS *****
---	---------------------

CIDE	COFINS	COFINS Importação	ICMS	IOF	IPI	PIS/PASEP	PIS/PASEP Importação
0,00	0,00	0,00	0,00	0,00	0,00	0,00	0,00
Base Cálculo ISSQN Próprio	Valor do ISSQN Próprio	Base Cálculo ISSQN Retido	Valor do ISSQN Retido	Valor Total do ISSQN	Valor Dedução/Descontos		
0,00	0,00	11.800,80	590,04	0,00	0,00		
Valor Total da NFS-e			Valor Líquido da NFS-e				
11.800,80			11.210,76				

Informações Adicionais Lei 12741/2012: Mun: R\$510,97; Est: R\$0,00; Fed: R\$1587,21; Total Aprox: R\$2098,18. Fonte: IBPT.	
--	---

Consulta realizada em 17/11/2020 às 11:12:25.
 Para consultar a autenticidade acesse: 18.230.38.0/NFSe.Portal



Recebi(emos) de MISTER TERRAPLENAGEM LTDA os serviços constantes da Nota Fiscal Eletrônica indicada ao lado.	202000000000007 Número da NFS-e Competência 17/11/2020 NFS-e afd8311eb	Número de Controle do Município
---	---	---------------------------------

Consulta realizada em 17/11/2020 às 11:12:25.
 Para consultar a autenticidade acesse: 18.230.38.0/NFSe.Portal

Saldin

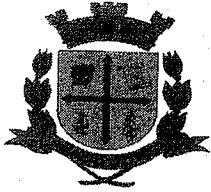

Prefeitura Municipal de Bofete

CNPJ 46.634.143/0001-56

Rua Nove de Julho, 290 Fone (14) 3883-9300 / Fax (14) 3883-9301
CEP 18590-000 - BOFETE - Estado de São Paulo

ORDEM DE SERVIÇO Nº 4

A Prefeitura Municipal de Bofete/SP, inscrita no CNPJ 46.634.143/0001-56, solicita que a empresa **MISTER TERRAPLANAGEM LTDA**, inscrita no CNPJ 07.271.894/0001-01, Contrato nº 28/2020, execute **33 horas** do serviço de máquina motoniveladora e **33 horas** do serviço de máquina pá carregadeira para a Revitalização da Estrada de acesso Bofete ao Bairro Baronesa, neste município.

Bofete, 03 de Novembro de 2020.

Valdir Mariano

VALDIR MARIANO

Gestor do Contrato

MISTER TERRAPLENAGEM LTDA

CNPJ 07.271.894/0001-01

4ª MEDIÇÃO – ORDEM SERVIÇO Nº 4

Local de trabalho: Bofete/SP

Obra/Contrato: 28/2020

Mês/Ano: Novembro/2020

ITEM	Qtdd.	Especificação do objeto	Valor unitário	Valor total	Qtdd. Executada (4ª medição)	Valor total (4ª medição)
1	300h	Pá carregadeira sobre pneus, potência 120 a 122HP (88,5 a 119KW) capacidade da caçamba de 1,7 a 5,0m³, h ref. CAT924G da CATERPILLAR	R\$172,60	R\$51.780,00	33h	R\$5.695,80
2	300h +140h	Motoniveladora com escarificador potência 140HP (104KW), ref. CAT 120H da CATERPILLAR	R\$185,00	R\$55.500,00 + R\$25.900,00	33h	R\$6.105,00
			TOTAL	R\$133.180,00	TOTAL (4ª medição)	R\$11.800,80

Data: 16/11/2020

Mister Terraplenagem Ltda

Saldin

Nota Fiscal de Serviço Eletrônica - NFS-e

MISTER TERRAPLENAGEM LTDA
 R. RUA MINAS GERAIS, 141
 CEP: 18570-000 - Bairro: CENTRO
 Município: Conchas - SP
 E-mail: escritoriooperes.nfe@gmail.com
 Fone: (14) 98131-5280



Número da NFS-e

202000000000006

Data do Serviço

03/11/2020

Código Verificador

3c09f4dab

CNPJ / CPF

07.271.894/0001-01

Inscrição Estadual

Inscrição Municipal

1897



PREFEITURA MUNICIPAL DE CONCHAS/SP

Secretaria Municipal da Fazenda

Fone: (14) 3845-8011 - 18.230.38.0/NFSe.Portal

Dt. de Emissão

03/11/2020

Exigibilidade ISS

Exigível

Tributado no Município.

Bofete/SP

TOMADOR DO SERVIÇO

Nome / Razão Social

MUNICIPIO DE BOFETE

Endereço

NOVE DE JULHO,290

Cidade

Bofete

UF

SP

Fone

(14) 3883-9300

CEP

18590-000

Bairro

CENTRO

CNPJ / CPF

46.634.143/0001-56

E-mail

Bofete/SP

Nome / Razão Social

E-mail

CNPJ / CPF

Fone

Inscrição Municipal

Cidade

DESCRIÇÃO DOS SERVIÇOS

VALOR TOTAL

48.391,30

ALIQ.

5,00

VALOR IMPOSTO

2.419,56

RETIDO

Sim

Locação de motoniveladora conforme contrato 28/2020, Horas trabalhadas: 109,5 horas, Valor Unitário/hora: 185,00, Valor Total: R\$ 20.257,50; Locação de Pá Carregadeira conforme contrato 28/2020, Horas trabalhadas: 163 horas, Valor Unitário/hora: 172,60, Valor total: 28.133,80. Dados p/ depósito: Banco Santander/ Ag. 0227/ C/c: 13001692-9/ CNPJ: 07.271.894/0001-01.

Código do Serviço

07.02 - Execução, por administração, empreitada ou subempreitada, de obras de construção civil, hidráulica ou elétrica e de outras obras semelhantes, inclusive sondagem, perfuração de poços, escavação, drenagem e irrigação, terraplanagem, pavimentação, concretagem e a instalação e montagem de produtos, peças e equipamentos (exceto o fornecimento de mercadorias produzidas pelo prestador de serviços fora do local da prestação dos serviços, que fica sujeito ao ICMS).

Código NBS

1429,82

CIDE	COFINS	COFINS Importação	ICMS	IOF	IPI	PIS/PASEP	PIS/PASEP Importação
0,00	0,00	0,00	0,00	0,00	0,00	0,00	0,00
Base Cálculo ISSQN Próprio	Valor do ISSQN Próprio	Base Cálculo ISSQN Retido	Valor do ISSQN Retido	Valor Total do ISSQN	Valor Dedução/Descontos		
0,00	0,00	48.391,30	2.419,56	0,00	0,00		

Valor Total da NFS-e: **48.391,30** Valor Total com Impostos: **45.971,74**

Informações Adicionais

Lei 12741/2012: Mun: R\$2095,34; Est: R\$0,00; Fed: R\$6508,63; Total Aprox: R\$8603,97. Fonte: IBPT.



Consulta realizada em 03/11/2020 às 17:01:35.

Para consultar a autenticidade acesse: 18.230.38.0/NFSe.Portal



2020000000000063c09f4dab07271894000101

Recebi(emos) de

MISTER TERRAPLENAGEM LTDA

os serviços constantes da Nota Fiscal Eletrônica indicada ao lado.

202000000000006

Número da NFS-e

Competência

03/11/2020

NFS-e

3c09f4dab

Número de Controle do Município

Consulta realizada em 03/11/2020 às 17:01:35.

Para consultar a autenticidade acesse: 18.230.38.0/NFSe.Portal

Saldin Mariano



Prefeitura Municipal de Bofete

CNPJ 46.634.143/0001-56

Rua Nove de Julho, 290 Fone (14) 3883-9300 / Fax (14) 3883-9301

CEP 18590-000 - BOFETE - Estado de São Paulo

ORDEM DE SERVIÇO Nº 3

A Prefeitura Municipal de Bofete/SP, inscrita no CNPJ 46.634.143/0001-56, solicita que a empresa **MISTER TERRAPLANAGEM LTDA**, inscrita no CNPJ 07.271.894/0001-01, Contrato nº 28/2020, execute **109,5 horas** do serviço de máquina motoniveladora e **163 horas** do serviço de máquina pá carregadeira para a Revitalização da Estrada de acesso Bofete ao Bairro Baronesa, neste município.

Bofete, 07 de Outubro de 2020.

Valdir Mariano

VALDIR MARIANO

Gestor do Contrato

MISTER TERRAPLANAGEM LTDA

CNPJ 07.271.894/0001-01

3ª MEDIÇÃO – ORDEM SERVIÇO Nº3

Local de Trabalho: Bofete/SP

Obra/Contrato: 28/2020

Mês/Ano: Outubro/2020

ITEM	Qtdd.	Especificação do objeto	Valor unitário	Valor total	Qtdd. Executada (3ª medição)	Valor total (3ª medição)
1	300h	Pá carregadeira sobre pneus, potência 120 a 122HP (88,5 a 119KW) capacidade da caçamba de 1,7 a 5,0m ³ , h ref. CAT924G da CATEPILLAR	R\$172,60	R\$51.780,00	163h	R\$28.133,80
2	300h +140h	Motoniveladora com escarificador potência 140HP (140KW), ref. CAT 120H da CATERPILLAR	R\$185,00	R\$55.500,00 + R\$25.900,00	109,5h	R\$20.257,50
			TOTAL	R\$133.180,00	TOTAL (3ª medição)	R\$48.391,70

Data: 03/11/2020

Mister Terraplanagem Ltda

Saldin

Nota Fiscal de Serviço Eletrônica - NFS-e

MISTER TERRAPLENAGEM LTDA R. RUA MINAS GERAIS, 141 CEP: 18570-000 - Bairro: CENTRO Município: Conchas - SP E-mail: escritorioperes.nfe@gmail.com Fone: (14) 98131-5280 CNPJ / CPF Inscrição Estadual Inscrição Municipal 07.271.894/0001-01 **** 1897		Número da NFS-e <h2 style="text-align: center;">202000000000002</h2>	Data do Serviço <h2 style="text-align: center;">09/10/2020</h2>	Código Verificador <h2 style="text-align: center;">d38cf41c7</h2>
--	---	---	--	--

 PREFEITURA MUNICIPAL DE CONCHAS/SP Secretaria Municipal da Fazenda Fone: (14) 3845-8011 - 18.230.38.0/NFSe.Portal	Dt. de Emissão	Exigibilidade ISS	Tributado no Município
	09/10/2020	Exigível	Bofete/SP

TOMADOR DO SERVIÇO				Município de Prestação do Serviço			
Nome / Razão Social MUNICIPIO DE BOFETE				Bofete/SP			
Endereço NOVE DE JULHO,290							
Cidade Bofete	UF SP	Fone (14) 3883-9300	CEP 18590-000				
Bairro CENTRO							
CNPJ / CPF 46.634.143/0001-56		Inscrição Municipal	Inscrição Estadual				
E-mail *****							

INTERMEDIÁRIO DO SERVIÇO			
Nome / Razão Social *****		CNPJ / CPF *****	Inscrição Municipal *****
E-mail		Fone	Cidade *****

DESCRIÇÃO DOS SERVIÇOS	VALOR TOTAL	ALIQ.	VALOR IMPOSTO	RETIDO
Serviço de 177,5 horas de Máquina Motoniveladora conforme contrato 28/2020 . Valor Unitário/hora: R\$ 185,00 = R\$ 32.837,50 Serviço de 104 horas de Máquina Pá Carregadeira conforme contrato 28/2020. Valor Unitário/hora: R\$ 172,60 = R\$ 17.950,40 Dados p/ depósito: Banco Santander/ Ag: 0227/ C/c: 13001692-9/ CNPJ: 07.271.894/0001-01	50.787,90	5,00	2.539,40	Sim

Código do Serviço 07.02 - Execução, por administração, empreitada ou subempreitada, de obras de construção civil, hidráulica ou elétrica e de outras obras semelhantes, inclusive sondagem, perfuração de poços, escavação, drenagem e irrigação, terraplanagem, pavimentação, concretagem e a instalação e montagem de produtos, peças e equipamentos (exceto o fornecimento de mercadorias produzidas pelo prestador de serviços fora do local da prestação dos serviços, que fica sujeito ao ICMS).	Código NBS *****
---	---------------------

CIDE	COFINS	COFINS Importação	ICMS	IOf	IPI	PIS/PASEP	PIS/PASEP Importação
0,00	0,00	0,00	0,00	0,00	0,00	0,00	0,00
Base Cálculo ISSQN Próprio	Valor do ISSQN Próprio	Base Cálculo ISSQN Retido	Valor do ISSQN Retido	Valor Total do ISSQN	Valor Dedução/Descontos		
0,00	0,00	50.787,90	2.539,40	0,00	0,00		
Valor Total da NFS-e		Valor Líquido da NFS-e					
50.787,90		48.248,50					

Informações Adicionais

Lei 12741/2012: Mun: R\$2199,12; Est: R\$0,00; Fed: R\$6830,97; Total Aprox: R\$9030,09. Fonte: IBPT.



Consulta realizada em 09/10/2020 às 13:55:15.
 Para consultar a autenticidade acesse: 18.230.38.0/NFSe.Portal



Recebi(emos) de MISTER TERRAPLENAGEM LTDA os serviços constantes da Nota Fiscal Eletrônica indicada ao lado.	202000000000002 Número da NFS-e Competência 09/10/2020 NFS-e d38cf41c7	Número de Controle do Município
---	---	---------------------------------

Consulta realizada em 09/10/2020 às 13:55:15.
 Para consultar a autenticidade acesse: 18.230.38.0/NFSe.Portal

Saldin Mauricio

MISTER TERRAPLENAGEM LTDA

CNPJ 07.271.894/0001-01

2ª MEDIÇÃO – ORDEM SERVIÇO Nº 2

Local de trabalho: Bofete/SP

Obra/Contrato: 28/2020

Mês/Ano: Setembro/2020

ITEM	Qtdd.	Especificação do objeto	Valor unitário	Valor total	Qtdd. Executada (2ª medição)	Valor total (2ª medição)
1	300h	Pá carregadeira sobre pneus, potência 120 a 122HP (88,5 a 119KW) capacidade da caçamba de 1,7 a 5,0m³, h ref. CAT924G da CATERPILLAR	R\$172,60	R\$51.780,00	104h	R\$17.950,4
2	300h	Motoniveladora com escarificador potência 140HP (104KW), ref. CAT 120H da CATERPILLAR	R\$185,00	R\$55.500,00	177,5h	R\$32.837,50
			TOTAL	R\$107.280,00	TOTAL (2ª medição)	R\$50.787,90

Data: 09/10/2020

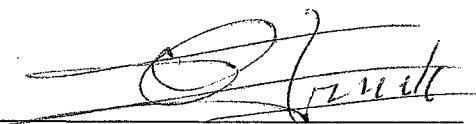

Mister Terraplenagem Ltda

Saldin Mariano

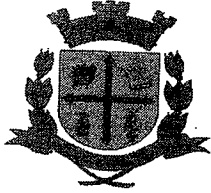

Prefeitura Municipal de Bofete

CNPJ 46.634.143/0001-56

Rua Nove de Julho, 290 Fone (14) 3883-9300 / Fax (14) 3883-9301
CEP 18590-000 - BOFETE - Estado de São Paulo

ORDEM DE SERVIÇO Nº 2

A Prefeitura Municipal de Bofete/SP, inscrita no CNPJ 46.634.143/0001-56, solicita que a empresa **MISTER TERRAPLANAGEM LTDA**, inscrita no CNPJ 07.271.894/0001-01, Contrato nº 28/2020, execute **177,5 horas** do serviço de máquina motoniveladora e **104 horas** do serviço de máquina pá carregadeira para a Revitalização da Estrada de acesso Bofete ao Bairro Baronesa, neste município.

Bofete, 14 de Setembro de 2020.

Valdir Mariano

VALDIR MARIANO

Gestor do Contrato

Nota Fiscal de Serviço Eletrônica - NFS-e

MISTER TERRAPLENAGEM LTDA R. RUA MINAS GERAIS, 141 CEP: 18570-000 - Bairro: CENTRO Município: Conchas - SP E-mail: escritorioperes.nfe@gmail.com Fone: (14) 98131-5280	
CNPJ / CPF Inscrição Estadual Inscrição Municipal 07.271.894/0001-01 **** 1897	Número da NFS-e <h2 style="text-align: center;">202000000000001</h2>
	Data do Serviço Código Verificador <h2 style="text-align: center;">17/09/2020 3131a024e</h2>

 PREFEITURA MUNICIPAL DE CONCHAS/SP Secretaria Municipal da Fazenda Fone: (14) 3845-8011 - 18.230.38.0/NFSe.Portal	Dt. de Emissão 17/09/2020	Exigibilidade ISS Exigível	Tributado no Município Bofete/SP
---	------------------------------	-------------------------------	-------------------------------------

TOMADOR DO SERVIÇO				Município de Prestação do Serviço	
Nome / Razão Social MUNICÍPIO DE BOFETE				Bofete/SP	
Endereço NOVE DE JULHO,290					
Cidade Bofete	UF SP	Fone (14) 3883-9300	CEP 18590-000		
Bairro CENTRO					
CNPJ / CPF 46.634.143/0001-56	Inscrição Municipal	Inscrição Estadual			
E-mail *****					

INTERMEDIÁRIO DO SERVIÇO			
Nome / Razão Social *****		CNPJ / CPF *****	Inscrição Municipal *****
E-mail		Fone	Cidade *****

DESCRIÇÃO DOS SERVIÇOS	VALOR TOTAL	ALIQ.	VALOR IMPOSTO	RETIDO
Serviço de 120 horas de Máquina Motoniveladora - Referente Contrato 28/2020; Valor Unitário: R\$ 185,00/hora = R\$ 22.200,00	22.200,00	5,00	1.110,00	Sim

Código do Serviço 07.02 - Execução, por administração, empreitada ou subempreitada, de obras de construção civil, hidráulica ou elétrica e de outras obras semelhantes, inclusive sondagem, perfuração de poços, escavação, drenagem e irrigação, terraplanagem, pavimentação, concretagem e a instalação e montagem de produtos, peças e equipamentos (exceto o fornecimento de mercadorias produzidas pelo prestador de serviços fora do local da prestação dos serviços, que fica sujeito ao ICMS).	Código NBS *****
---	---------------------

CIDE	COFINS	COFINS Importação	ICMS	IOF	IPI	PIS/PASEP	PIS/PASEP Importação
0,00	0,00	0,00	0,00	0,00	0,00	0,00	0,00
Base Cálculo ISSQN Próprio	Valor do ISSQN Próprio	Base Cálculo ISSQN Retido	Valor do ISSQN Retido	Valor Total do ISSQN	Valor Dedução/Descontos		
0,00	0,00	22.200,00	1.110,00	0,00	0,00		
Valor Total da NFS-e			Valor Líquido da NFS-e				
22.200,00			21.090,00				

Informações Adicionais
 Lei 12741/2012: Mun: R\$961,26; Est: R\$0,00; Fed: R\$2985,90; Total Aprox: R\$3947,16. Fonte: IBPT.



Consulta realizada em 17/09/2020 às 09:12:40.
 Para consultar a autenticidade acesse: 18.230.38.0/NFSe.Portal



Recebi(emos) de MISTER TERRAPLENAGEM LTDA os serviços constantes da Nota Fiscal Eletrônica indicada ao lado.	202000000000001 Número da NFS-e Competência 17/09/2020 NFS-e 3131a024e	Número de Controle do Município
---	---	---------------------------------

Consulta realizada em 17/09/2020 às 09:12:40.
 Para consultar a autenticidade acesse: 18.230.38.0/NFSe.Portal

Saldin Mariano



Prefeitura Municipal de Bofete

CNPJ 46.634.143/0001-56

Rua Nove de Julho, 290 Fone (14) 3883-9300 / Fax (14) 3883-9301

CEP 18590-000 - BOFETE - Estado de São Paulo

ORDEM DE SERVIÇO Nº 1

A Prefeitura Municipal de Bofete/SP, inscrita no CNPJ 46.634.143/0001-56, solicita que a empresa **MISTER TERRAPLANAGEM LTDA**, inscrita no CNPJ 07.271.894/0001-01, Contrato nº 28/2020, execute **120 (cento e vinte) horas** do serviço de máquina motoniveladora para a Revitalização da Estrada de acesso Bofete ao Bairro Baronesa, neste município.

Bofete, 17 de Agosto de 2020.

VALDIR MARIANO

Gestor do Contrato

MISTER TERRAPLENAGEM LTDA

CNPJ 07.271.894/0001-01

1ª MEDIÇÃO – ORDEM SERVIÇO Nº 1

Local de trabalho: Bofete/SP

Obra/Contrato: 28/2020

Mês/Ano: Agosto/2020

ITEM	Qtdd.	Especificação do objeto	Valor unitário	Valor total	Qtdd. Executada (1ª medição)	Valor total (1ª medição)
1	300h	Pá carregadeira sobre pneus, potência 120 a 122HP (88,5 a 119KW) capacidade da caçamba de 1,7 a 5,0m³, h ref. CAT924G da CATERPILLAR	R\$172,60	R\$51.780,00	-	-
2	300h	Motoniveladora com escarificador potência 140HP (104KW), ref. CAT 120H da CATERPILLAR	R\$185,00	R\$55.500,00	120h	R\$22.200,00
			TOTAL	R\$107.280,00	TOTAL (1ª medição)	R\$22.200,00

Data: 17/09/2020



Mister Terraplenagem Ltda

Saldo em anexo

PREFEITURA DO MUNICÍPIO DE BOFETE

DEPARTAMENTO DE FINANÇAS E TRIBUTAÇÃO

NOTA FISCAL ELETRÔNICA DE SERVIÇOS

NÚMERO DA NOTA
194

DATA/HORA DA EMISSÃO
21/09/2020 08:03:20

CÓDIGO DE VERIFICAÇÃO
MCKROSHEFP

PRESTADOR DE SERVIÇOS

CPF/CNPJ: 12.269.496/0001-82
 Inscrição Municipal: 22061
 Nome/Razão Social: CELSO DE SOUZA TRANSPORTES ME
 Endereço: RUA JOÃO BATISTA VAZ, 201 - CENTRO - CEP: 18.590-000
 Município: BOFETE - SP
 Telefone: (14)8117-2731

TOMADOR DE SERVIÇOS

CPF/CNPJ: 46.634.143/0001-56
 Inscrição Municipal: 0000
 Nome/Razão Social: PREFEITURA MUNICIPAL DE BOFETE
 Endereço: PRAÇA DA MATRIZ, 151 - CENTRO - CEP: 18.590-000
 Município: BOFETE - SP

DESCRIÇÃO DOS SERVIÇOS

PRESTAÇÃO DE SERVIÇOS DE LIMPEZA DAS CAIXAS D'ÁGUA DA ESTRADA, SAINDO DO CASTELÃO, PASSANDO PELO
 LOTEAMENTO DA ALPES DA CASTELO, QUARTZOLIT, CAMPO ALEGRE I E II
 DIAS: 24, 25, 26, 27, 28 E 31/08 - 01, 02, 03, 04, 16, 17 E 18/09 (8 HORAS POR DIA)
 VAOR POR HR: R\$ 117,00
 TOTAL DE HRS: 104
 CARGA TRIBUTÁRIA APROXI MADA: 6,00% SENDO UNIÃO 4,00%, ESTADO 0,00% E MUNICÍPIO 2,00%.

PIS (R\$)
0,00

COFINS (R\$)
0,00

CSLL (R\$)
0,00

IRRF (R\$)
0,00

INSS (R\$)
0,00

VALOR TOTAL DA NOTA = R\$ 12.168,00
CÓDIGO DO SERVIÇO

702 execução, por administração, empreitada ou subempreitada, de obras de construção civil, hidráulica ou elétrica e de outras obras
 semelhantes, inclusive sondagem, perfuração de poços, escavação, drenagem e irrigação, terraplanagem, pavimentação, concretage

VALOR TOTAL DAS DEDUÇÕES (R\$)
0,00

BASE DE CÁLCULO (R\$)
12.168,00

ALÍQUOTA (%)
2,00

VALOR DO ISS (R\$)
243,36 P

OUTRAS INFORMAÇÕES

Nota Fiscal Eletrônica de Serviços instituída pelo Decreto nº 2.321 de 04 de maio de 2011.
 Esta nota fiscal eletrônica foi emitida conforme regime: SIMPLES NACIONAL
 O ISS desta NFSe é devido conforme regime simples nacional ou MEI.
 Consulta de autenticidade da NFSe: www.geisweb.com.br/bofete/publico



Caldin Mariano

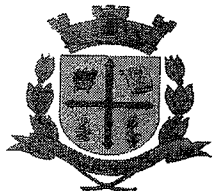

Prefeitura Municipal de Bofete

CNPJ 46.634.143/0001-56

Rua Nove de Julho, 290 Fone (14) 3883-9300 / Fax (14) 3883-9301
CEP 18590-000 - BOFETE - Estado de São Paulo

ORDEM DE SERVIÇO Nº 1

A Prefeitura Municipal de Bofete/SP, inscrita no CNPJ 46.634.143/0001-56, solicita que a empresa **CELSO DE SOUZA TRANSPORTES ME**, inscrita no CNPJ 12.269.496/0001-82, Contrato nº 29/2020, execute 104 (cento e quatro) horas do serviço de máquina pá carregadeira / retroescavadeira para a Revitalização da Estrada de acesso Bofete ao Bairro Baronesa, neste município.

Bofete, 17 de Agosto de 2020.

VALDIR MARIANO

Gestor do Contrato

1ª MEDIÇÃO – ORDEM SERVIÇO Nº 1

Local de trabalho: Bofete/SP

Obra/Contrato: 29/2020

Mês/Ano: Agosto/2020

ITEM	Qtdd.	Especificação do objeto	Valor unitário	Valor total	Qtdd. Executada (1ª medição)	Valor total (1ª medição)
1	200h	Pá carregadeira retroescavadeira / carregadeira, capacidade de 0,77m ³ - COND. D	R\$117,00	R\$23.400,00	104h	R\$12.168,00
			TOTAL	R\$23.400,00	TOTAL (1ª medição)	R\$12.168,00

Data: 21/09/2020

Celso de Souza Transportes ME

Saldin



PREFEITURA DO MUNICÍPIO DE BOFETE
DEPARTAMENTO DE FINANÇAS E TRIBUTAÇÃO
NOTA FISCAL ELETRÔNICA DE SERVIÇOS

NÚMERO DA NOTA
195
DATA/HORA DA EMISSÃO
13/10/2020 08:06:06
CÓDIGO DE VERIFICAÇÃO
KRMCALVJFP

PRESTADOR DE SERVIÇOS

CPF/CNPJ: 12.269.496/0001-82
Inscrição Municipal: 22061
Nome/Razão Social: CELSO DE SOUZA TRANSPORTES ME
Endereço: RUA JOÃO BATISTA VAZ, 201 - CENTRO - CEP: 18.590-000
Município: BOFETE - SP
Telefone: (14)8117-2731

TOMADOR DE SERVIÇOS

CPF/CNPJ: 46.634.143/0001-56
Inscrição Municipal: 0000
Nome/Razão Social: PREFEITURA MUNICIPAL DE BOFETE
Endereço: PRAÇA DA MATRIZ, 151 - CENTRO - CEP: 18.590-000
Município: BOFETE - SP

DESCRIÇÃO DOS SERVIÇOS

PRESTAÇÃO DE SERVIÇOS DE LIMPEZA DAS CAIXAS D'ÁGUA DA ESTRADA DO LOTEAMENTO TAMBAÚ, CAMPO ALEGRE 4, VERDUM, ESTRADA MUNICIPAL PASSANDO PELA FAZENDA BOFETE ATÉ A BARONESA
DIAS: 24, 25, 28, 29 E 30/09 - 01, 02, 05, 06, 07, 08 E 09/10 (8 HORAS POR DIA)
VAOR POR HR: R\$ 117,00
TOTAL DE HRS: 96
CARGA TRIBUTÁRIA APROXIMADA: 6,00% SENDO UNIÃO 4,00%, ESTADO 0,00% E MUNICÍPIO 2,00%.

PIS (R\$) 0,00	COFINS (R\$) 0,00	CSLL (R\$) 0,00	IRRF (R\$) 0,00	INSS (R\$) 0,00
--------------------------	-----------------------------	---------------------------	---------------------------	---------------------------

VALOR TOTAL DA NOTA = R\$ 11.232,00

CÓDIGO DO SERVIÇO

702 execução, por administração, empreitada ou subempreitada, de obras de construção civil, hidráulica ou elétrica e de outras obras semelhantes, inclusive sondagem, perfuração de poços, escavação, drenagem e irrigação, terraplanagem, pavimentação, concretagem

VALOR TOTAL DAS DEDUÇÕES (R\$) 0,00	BASE DE CÁLCULO (R\$) 11.232,00	ALÍQUOTA (%) 2,00	VALOR DO ISS (R\$) 224,64 P
---	---	-----------------------------	---------------------------------------

OUTRAS INFORMAÇÕES

Nota Fiscal Eletrônica de Serviços instituída pelo Decreto nº 2.321 de 04 de maio de 2011.
Esta nota fiscal eletrônica foi emitida conforme regime: SIMPLES NACIONAL
O ISS desta NFSe é devido conforme regime simples nacional ou MEI.
Consulta de autenticidade da NFSe: www.geisweb.com.br/bofete/publico



Caldin Mariano



Prefeitura Municipal de Bofete

CNPJ 46.634.143/0001-56

Rua Nove de Julho, 290 Fone (14) 3883-9300 / Fax (14) 3883-9301

CEP 18590-000 - BOFETE - Estado de São Paulo

ORDEM DE SERVIÇO Nº 2

A Prefeitura Municipal de Bofete/SP, inscrita no CNPJ 46.634.143/0001-56, solicita que a empresa **CELSO DE SOUZA TRANSPORTES ME**, inscrita no CNPJ 12.269.496/0001-82, Contrato nº 29/2020, execute 96 (noventa e seis) horas do serviço de máquina pá carregadeira / retroescavadeira para a Revitalização da Estrada de acesso Bofete ao Bairro Baronesa, neste município.

Bofete, 21 de Setembro de 2020.

VALDIR MARIANO

Gestor do Contrato

2ª MEDIÇÃO – ORDEM SERVIÇO Nº 2

Local de trabalho: Bofete/SP

Obra/Contrato: 29/2020

Mês/Ano: Setembro/2020

ITEM	Qtdd.	Especificação do objeto	Valor unitário	Valor total	Qtdd. Executada (2ª medição)	Valor total (2ª medição)
1	200h	Pá carregadeira retroescavadeira / carregadeira, capacidade de 0,77m ³ - COND. D	R\$117,00	R\$23.400,00	96h	R\$11.232,00
			TOTAL	R\$23.400,00	TOTAL (2ª medição)	R\$11.232,00

Data: 13/10/2020



Celso de Souza Transportes ME



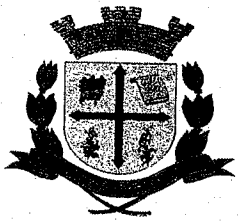

Prefeitura Municipal de Bofete

CNPJ 46.634.143/0001-56

RUA NOVE DE JULHO, 290 Fone (14) 3883-9300 / Fax (14) 3883-9301

CEP 18590-000 – BOFETE – Estado de São Paulo

www.bofete.sp.gov.br

REGISTRO FOTOGRÁFICO

REVITALIZAÇÃO DAS ESTRADAS MUNICIPAIS

DATA: 15/09/2021

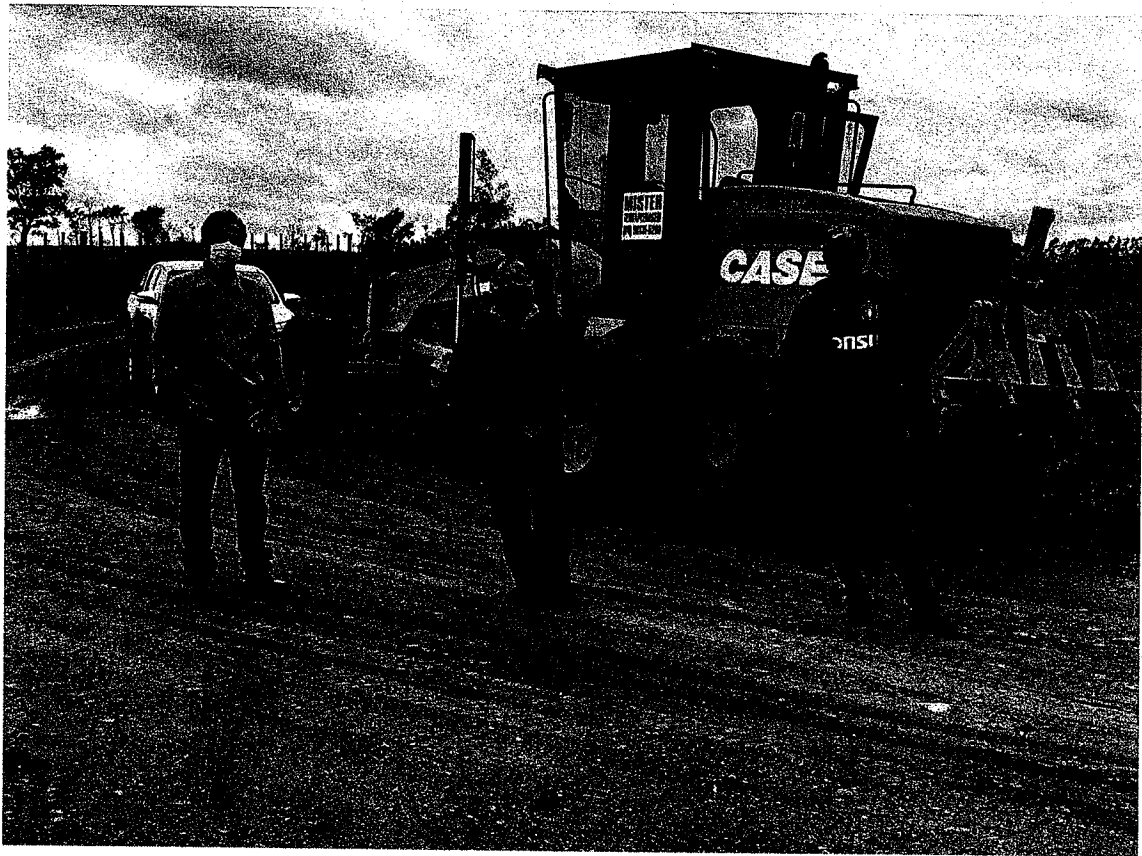



Prefeitura Municipal de Bofete

CNPJ 46.634.143/0001-56

RUA NOVE DE JULHO, 290 Fone (14) 3883-9300 / Fax (14) 3883-9301

CEP 18590-000 – BOFETE – Estado de São Paulo

www.bofete.sp.gov.br

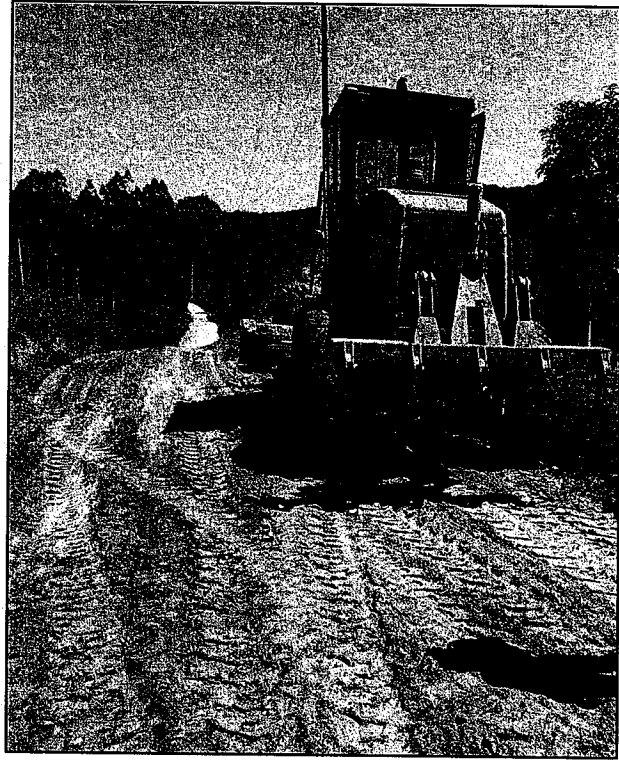
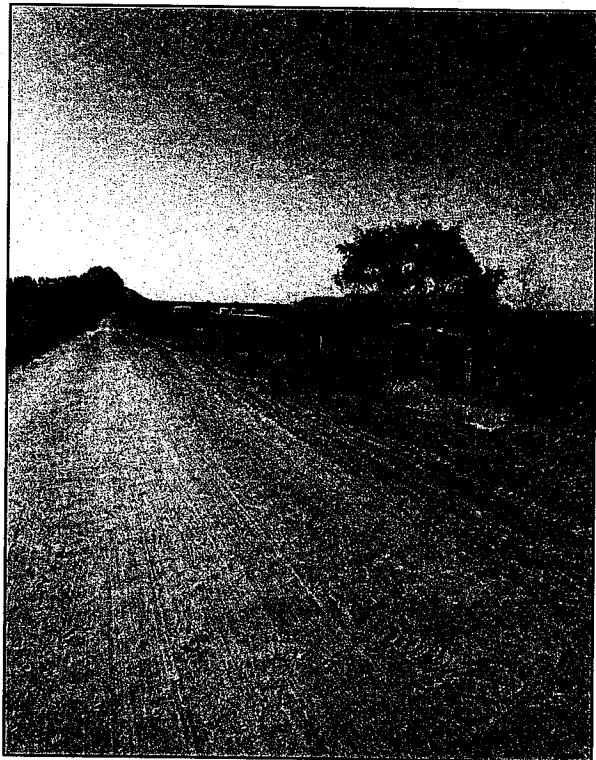
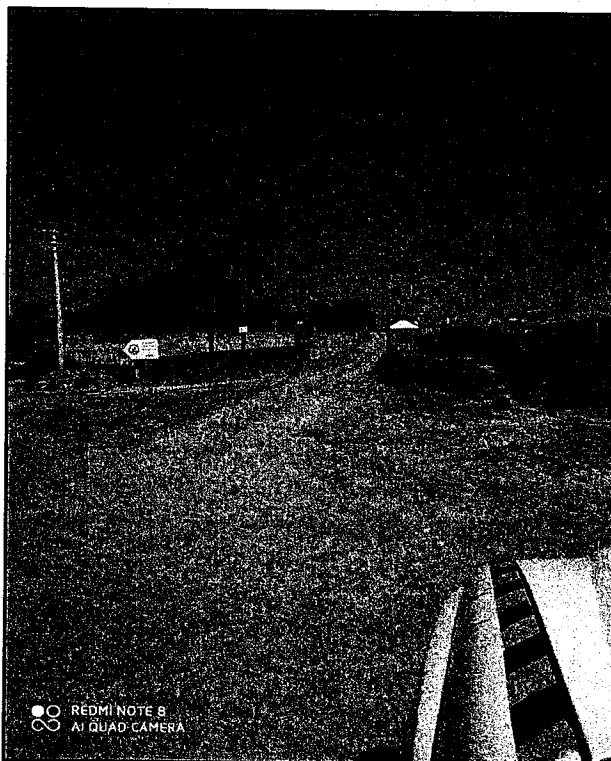
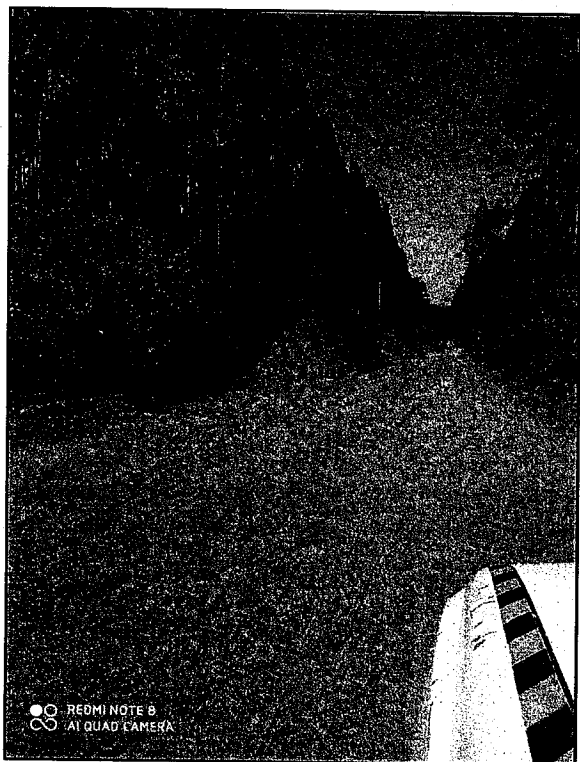



Prefeitura Municipal de Bofete

CNPJ 46.634.143/0001-56

RUA NOVE DE JULHO, 290 Fone (14) 3883-9300 / Fax (14) 3883-9301
CEP 18590-000 – BOFETE – Estado de São Paulo

www.bofete.sp.gov.br

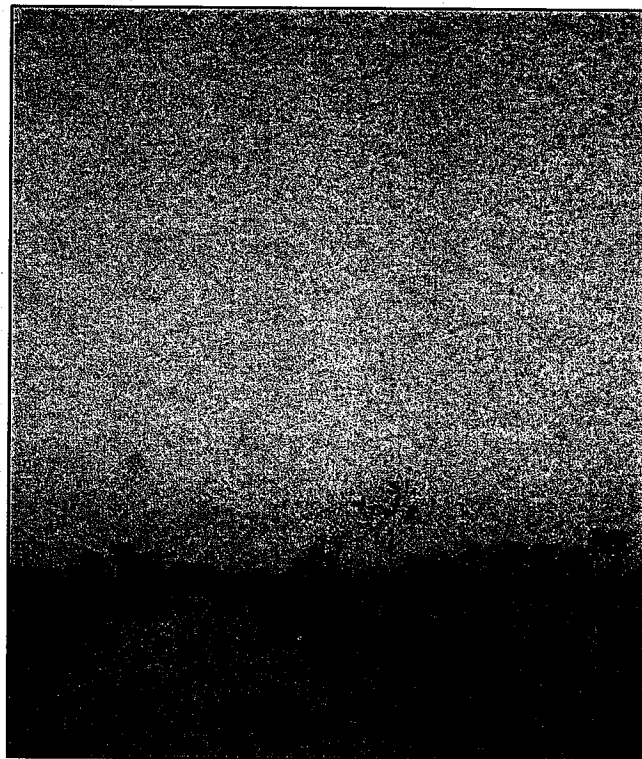
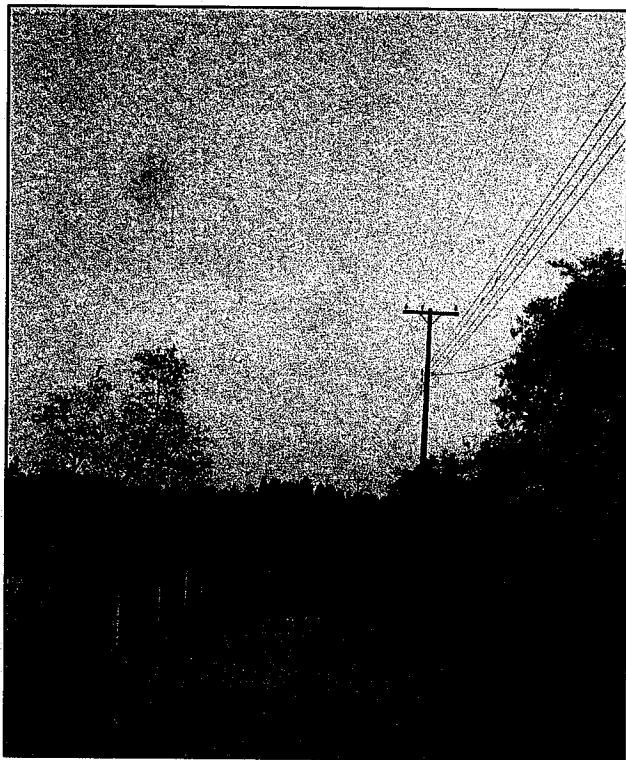
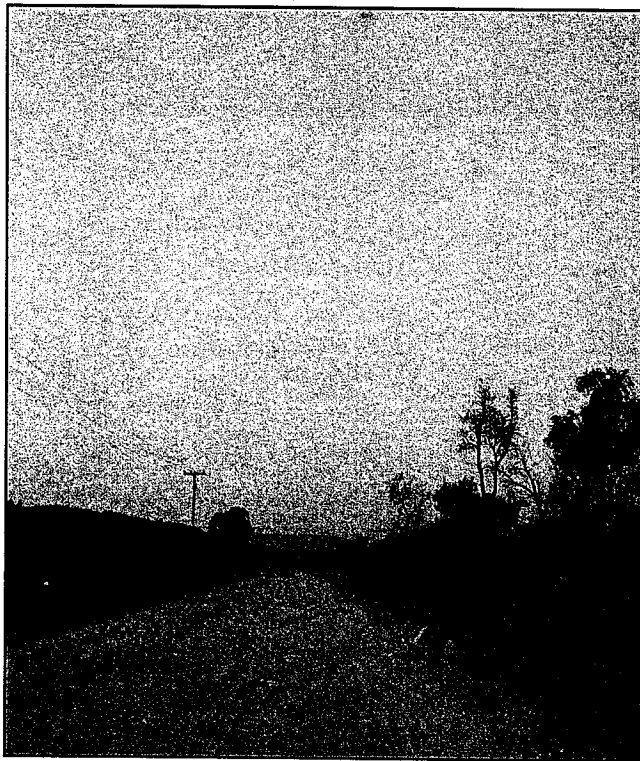

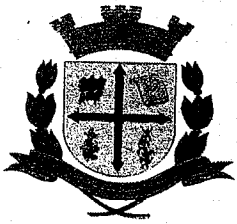

Prefeitura Municipal de Bofete

CNPJ 46.634.143/0001-56

RUA NOVE DE JULHO, 290 Fone (14) 3883-9300 / Fax (14) 3883-9301

CEP 18590-000 – BOFETE – Estado de São Paulo

www.bofete.sp.gov.br

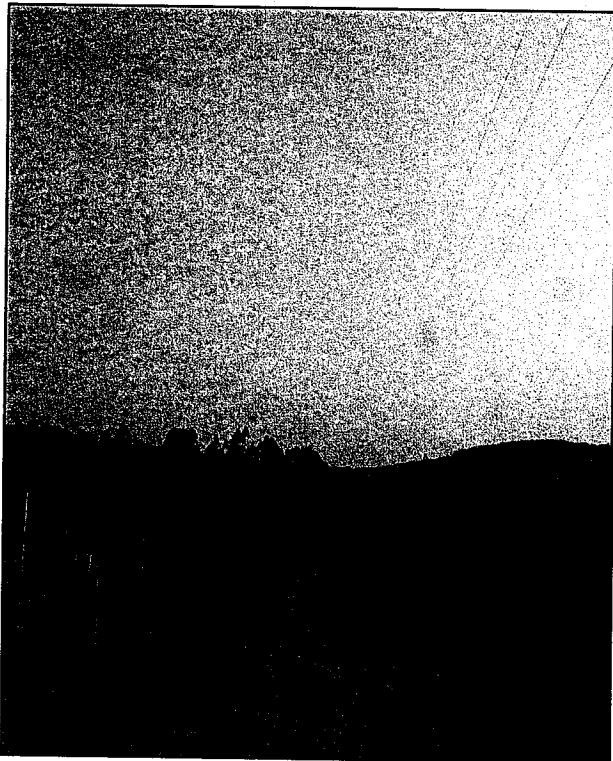
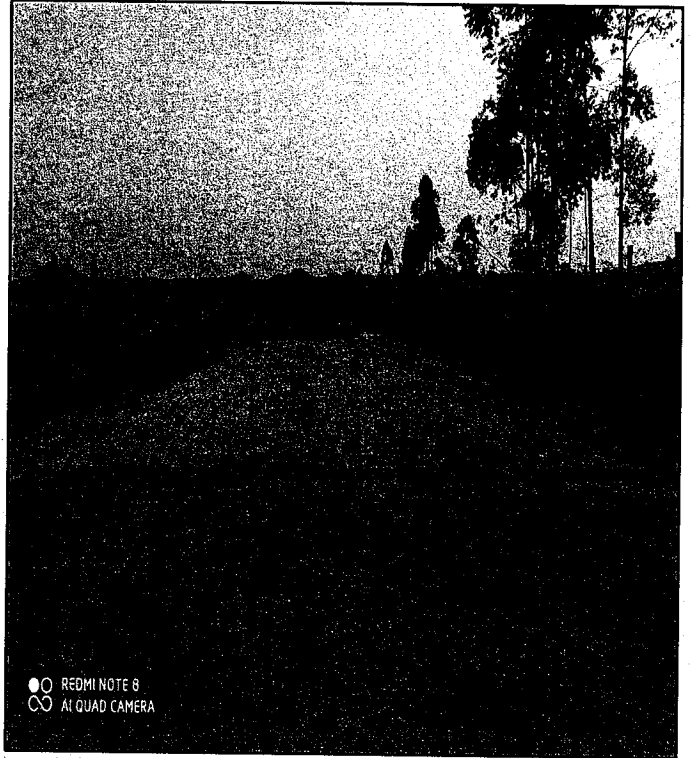



Prefeitura Municipal de Bofete

CNPJ 46.634.143/0001-56

RUA NOVE DE JULHO, 290 Fone (14) 3883-9300 / Fax (14) 3883-9301
CEP 18590-000 – BOFETE – Estado de São Paulo

www.bofete.sp.gov.br

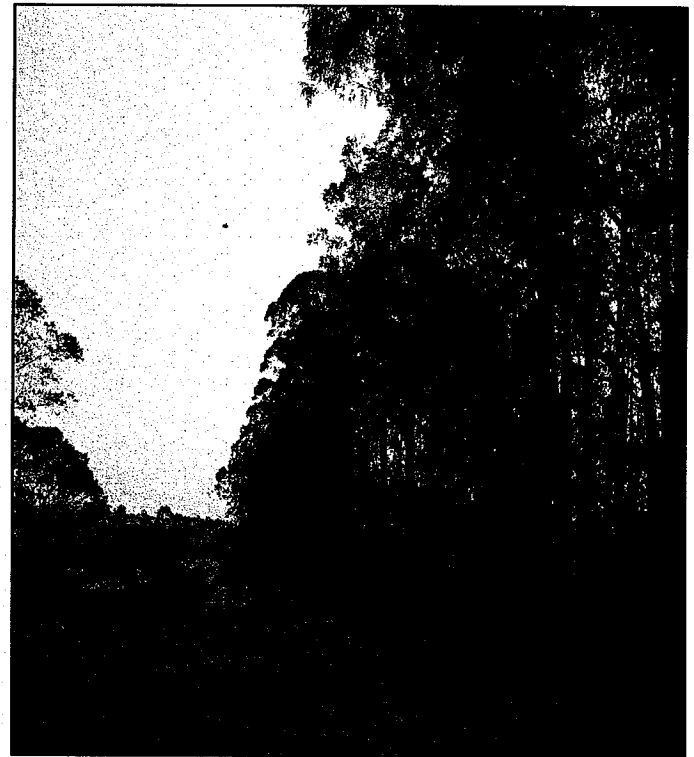
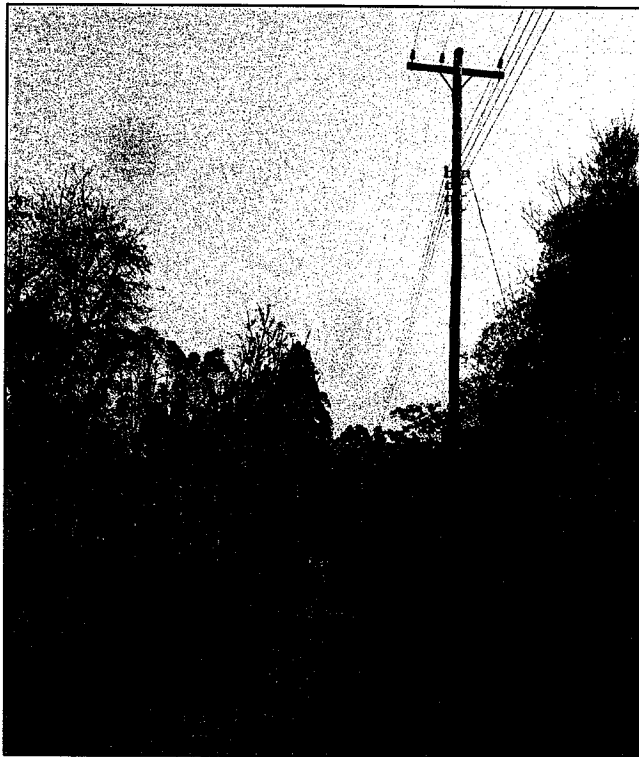
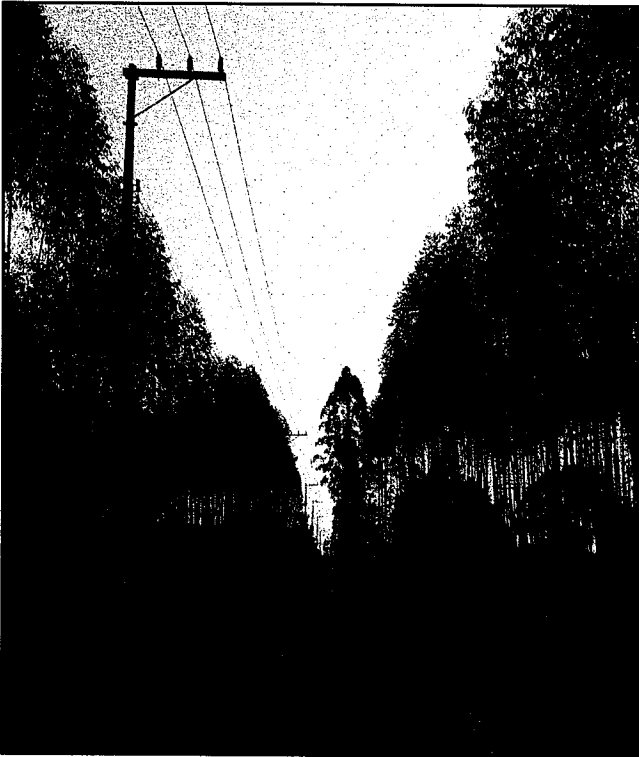



Prefeitura Municipal de Bofete

CNPJ 46.634.143/0001-56

RUA NOVE DE JULHO, 290 Fone (14) 3883-9300 / Fax (14) 3883-9301

CEP 18590-000 – BOFETE – Estado de São Paulo

www.bofete.sp.gov.br

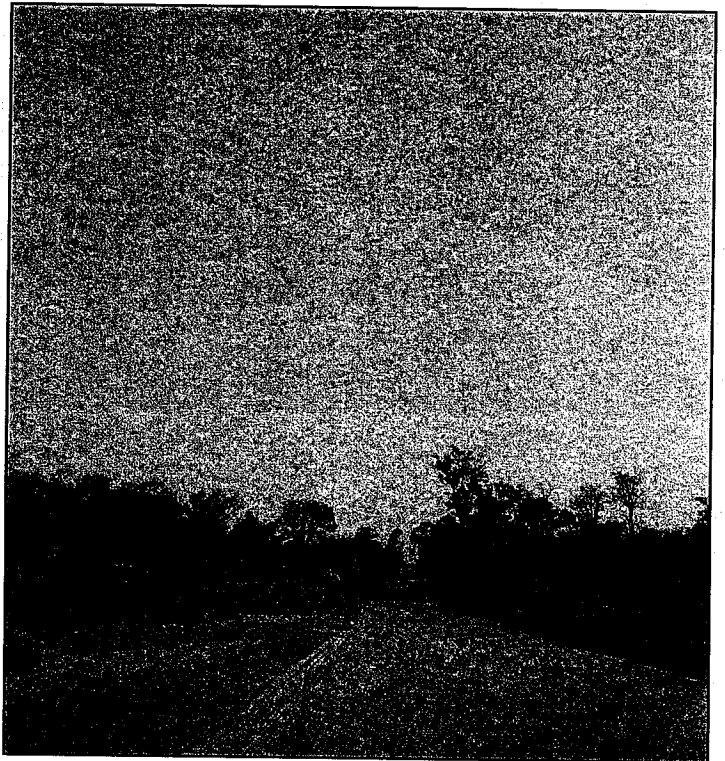
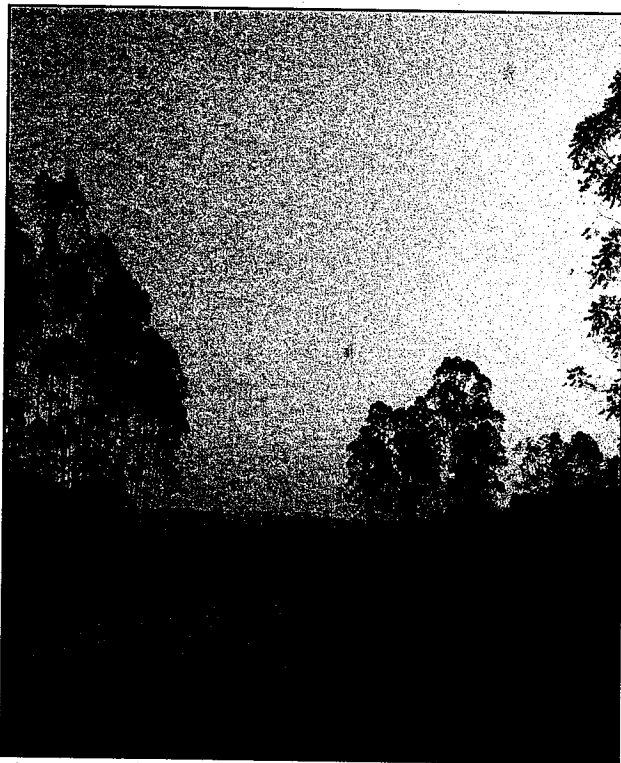
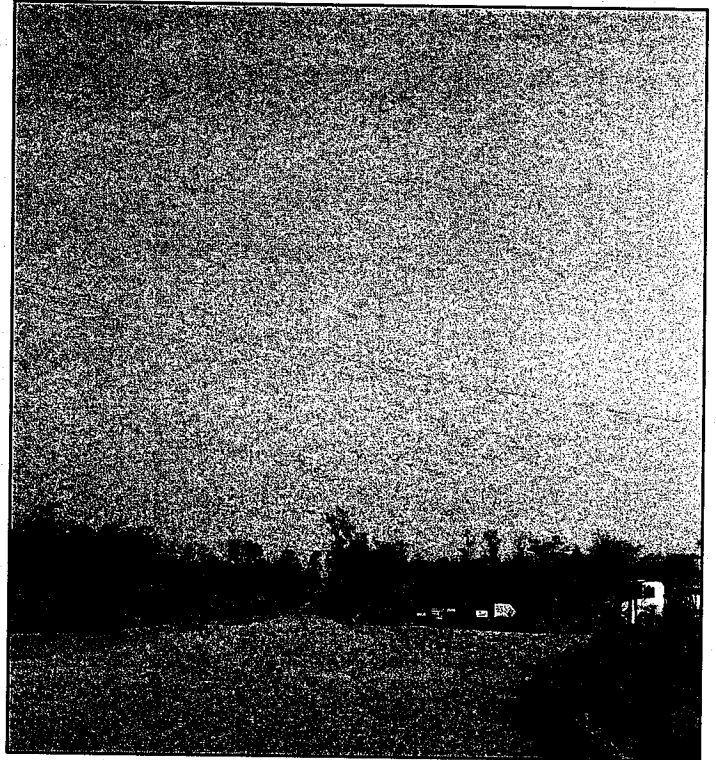
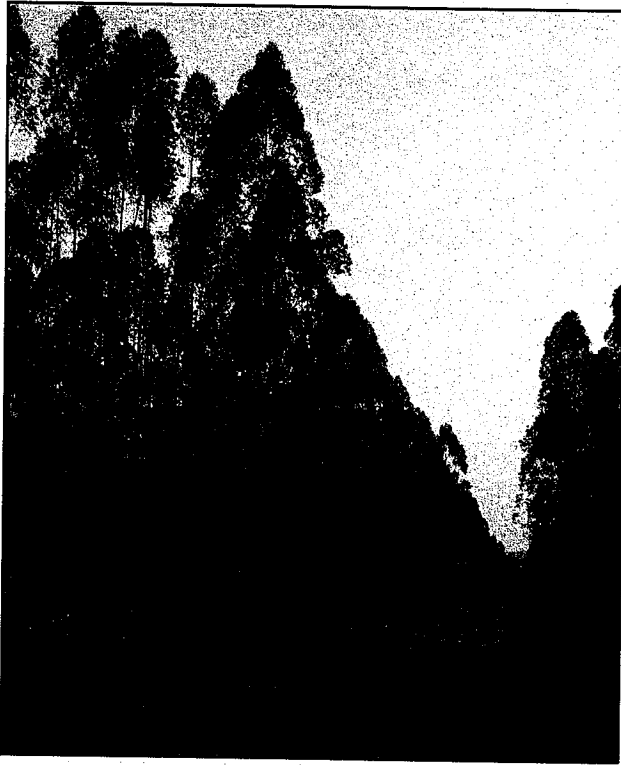

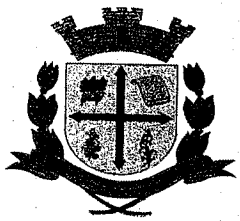

Prefeitura Municipal de Bofete

CNPJ 46.634.143/0001-56

RUA NOVE DE JULHO, 290 Fone (14) 3883-9300 / Fax (14) 3883-9301
CEP 18590-000 – BOFETE – Estado de São Paulo

www.bofete.sp.gov.br

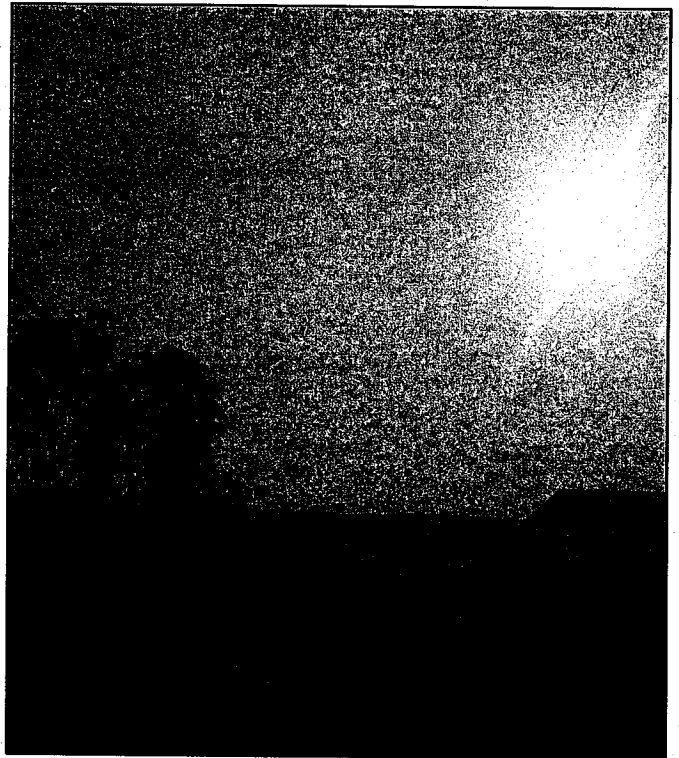
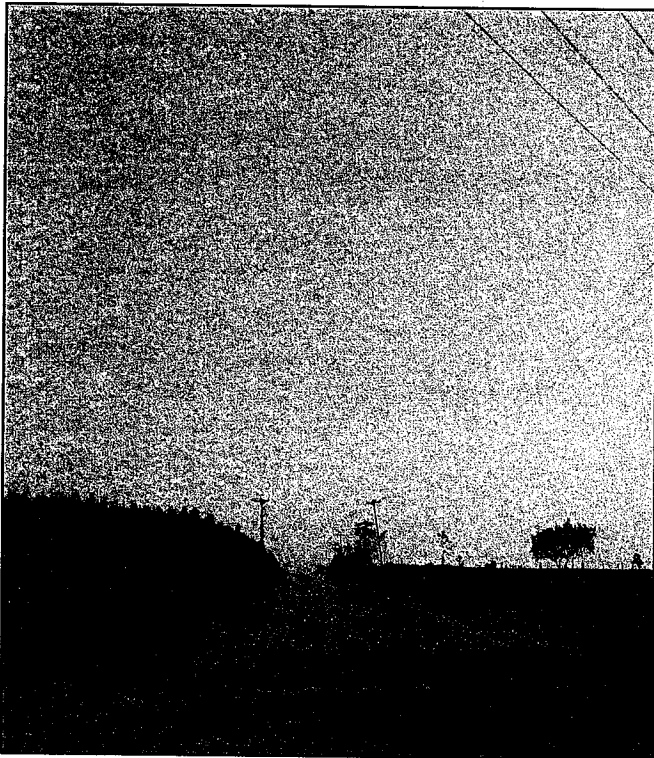
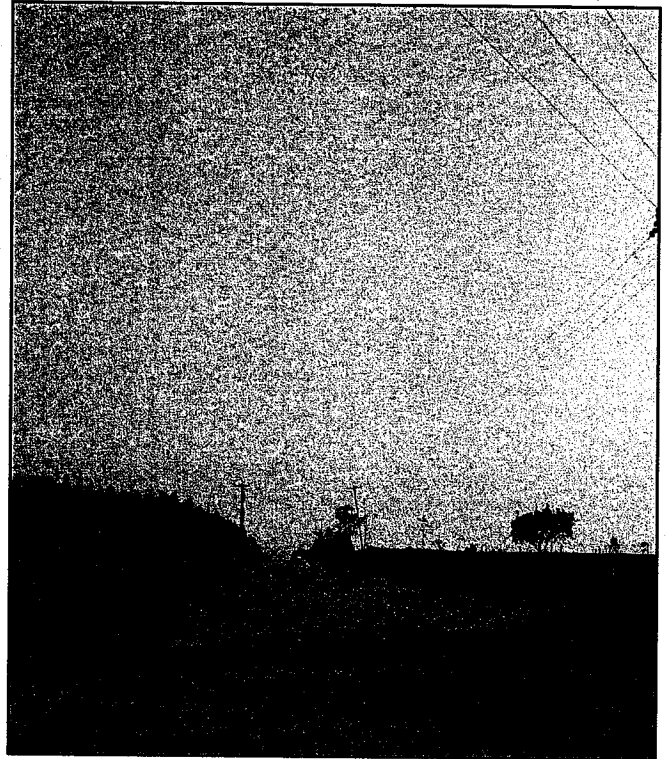



Prefeitura Municipal de Bofete

CNPJ 46.634.143/0001-56

RUA NOVE DE JULHO, 290 Fone (14) 3883-9300 / Fax (14) 3883-9301
CEP 18590-000 – BOFETE – Estado de São Paulo

www.bofete.sp.gov.br

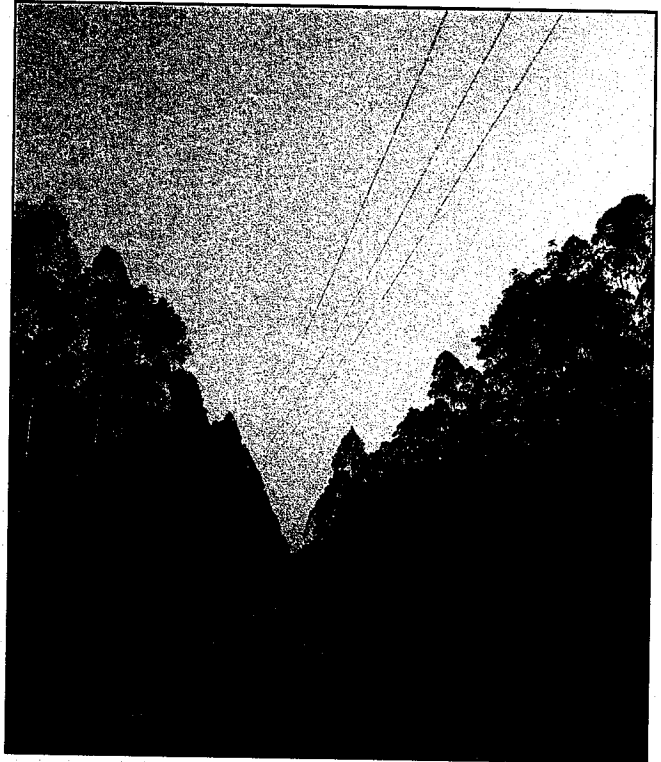
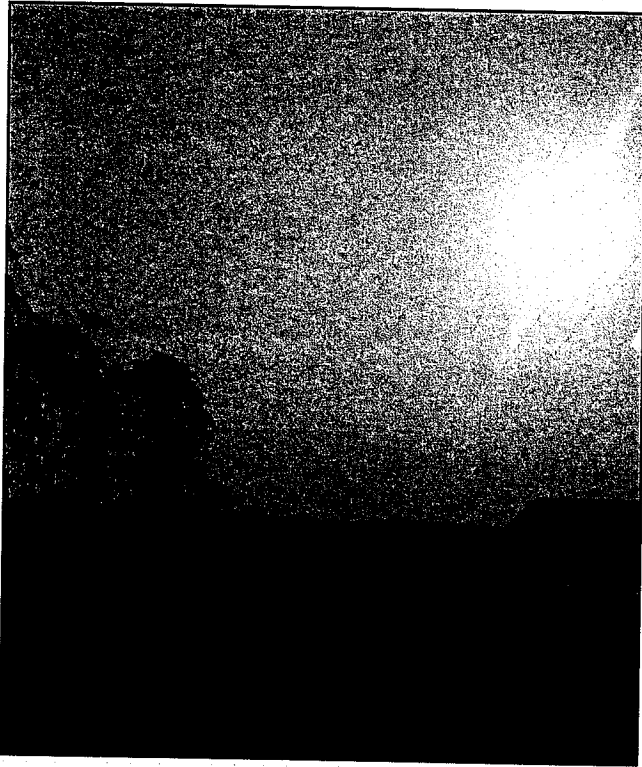



Prefeitura Municipal de Bofete

CNPJ 46.634.143/0001-56

RUA NOVE DE JULHO, 290 Fone (14) 3883-9300 / Fax (14) 3883-9301

CEP 18590-000 – BOFETE – Estado de São Paulo

www.bofete.sp.gov.br

REGISTRO FOTOGRÁFICO

REVITALIZAÇÃO DAS ESTRADAS MUNICIPAIS

DATA: 13/10/2020



Prefeitura Municipal de Bofete

CNPJ 46.634.143/0001-56

RUA NOVE DE JULHO, 290 Fone (14) 3883-9300 / Fax (14) 3883-9301
CEP 18590-000 – BOFETE – Estado de São Paulo

www.bofete.sp.gov.br

- Análise de execução da obra de revitalização da estrada de acesso Bofete a Baronesa: de acordo com a vistoria as obras estão sendo executadas como consta na solicitação.
- As imagens são de partes do trajeto que foi realizado.

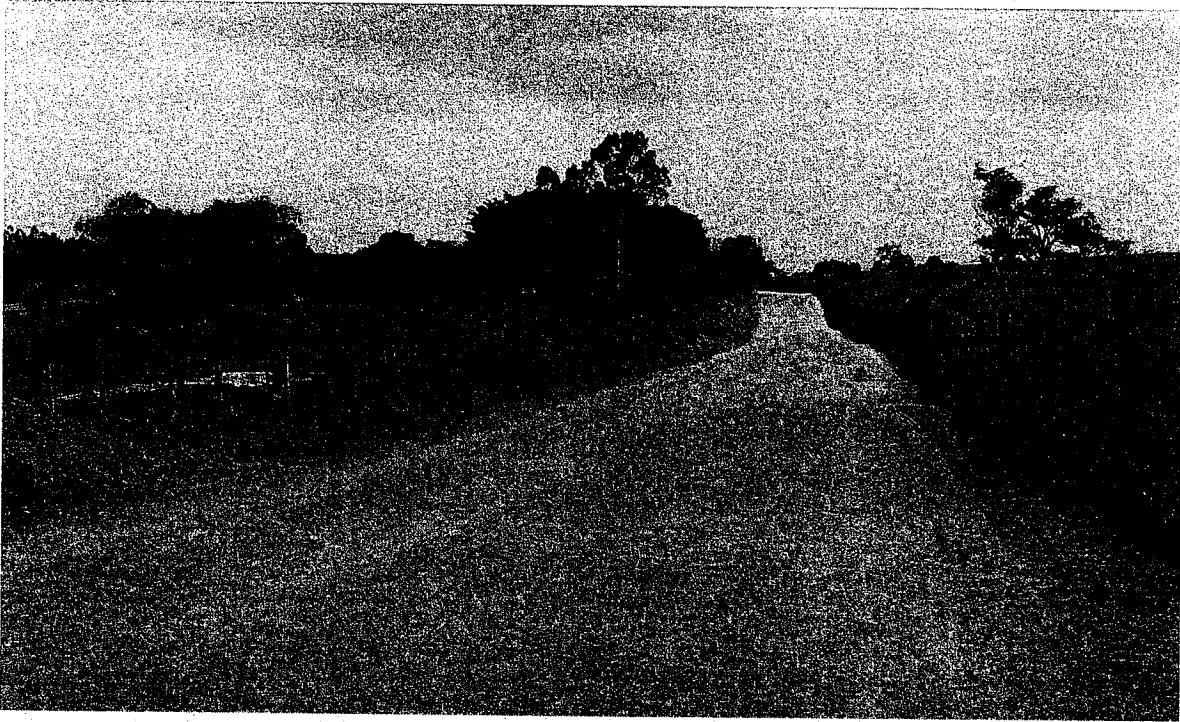



Prefeitura Municipal de Bofete

CNPJ 46.634.143/0001-56

RUA NOVE DE JULHO, 290 Fone (14) 3883-9300 / Fax (14) 3883-9301
CEP 18590-000 – BOFETE – Estado de São Paulo

www.bofete.sp.gov.br

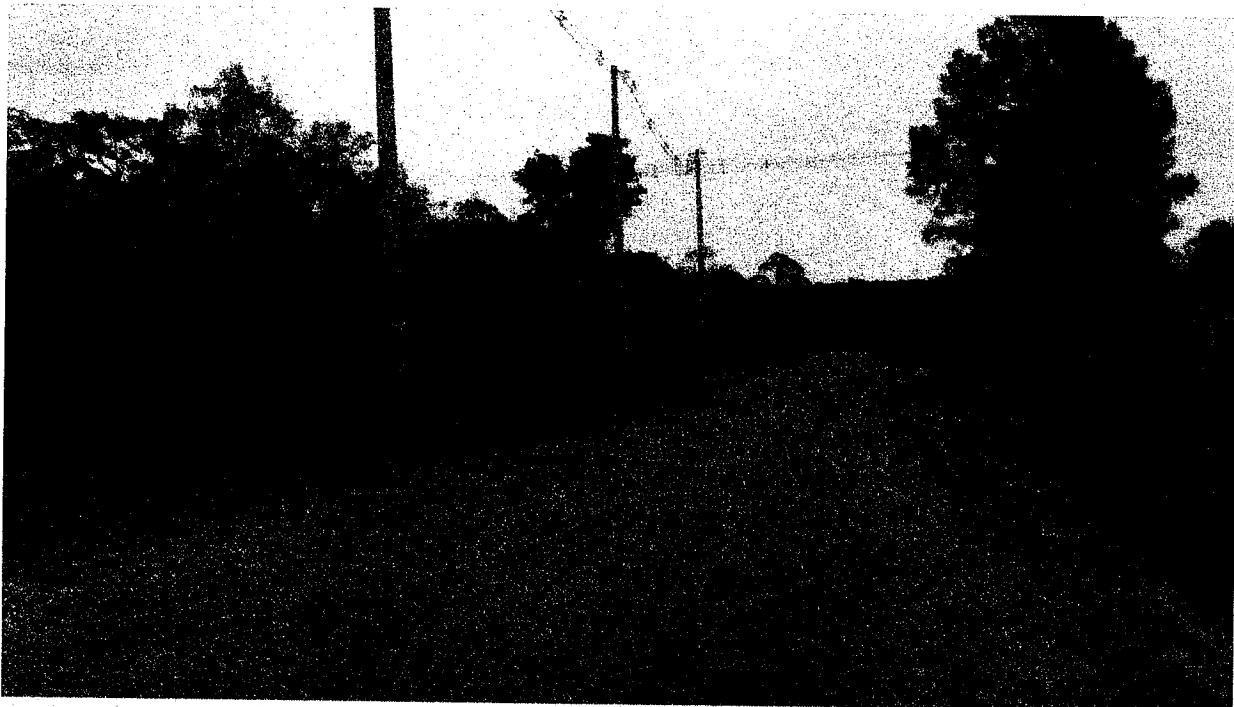
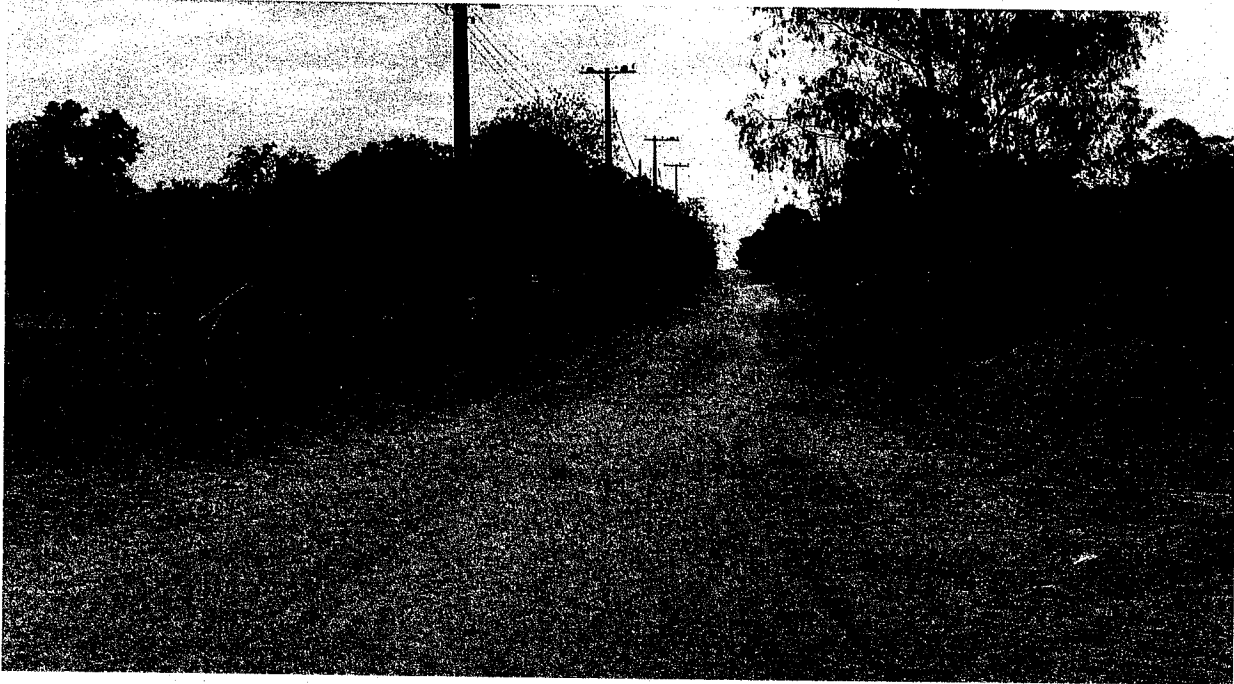



Prefeitura Municipal de Bofete

CNPJ 46.634.143/0001-56

RUA NOVE DE JULHO, 290 Fone (14) 3883-9300 / Fax (14) 3883-9301

CEP 18590-000 – BOFETE – Estado de São Paulo

www.bofete.sp.gov.br

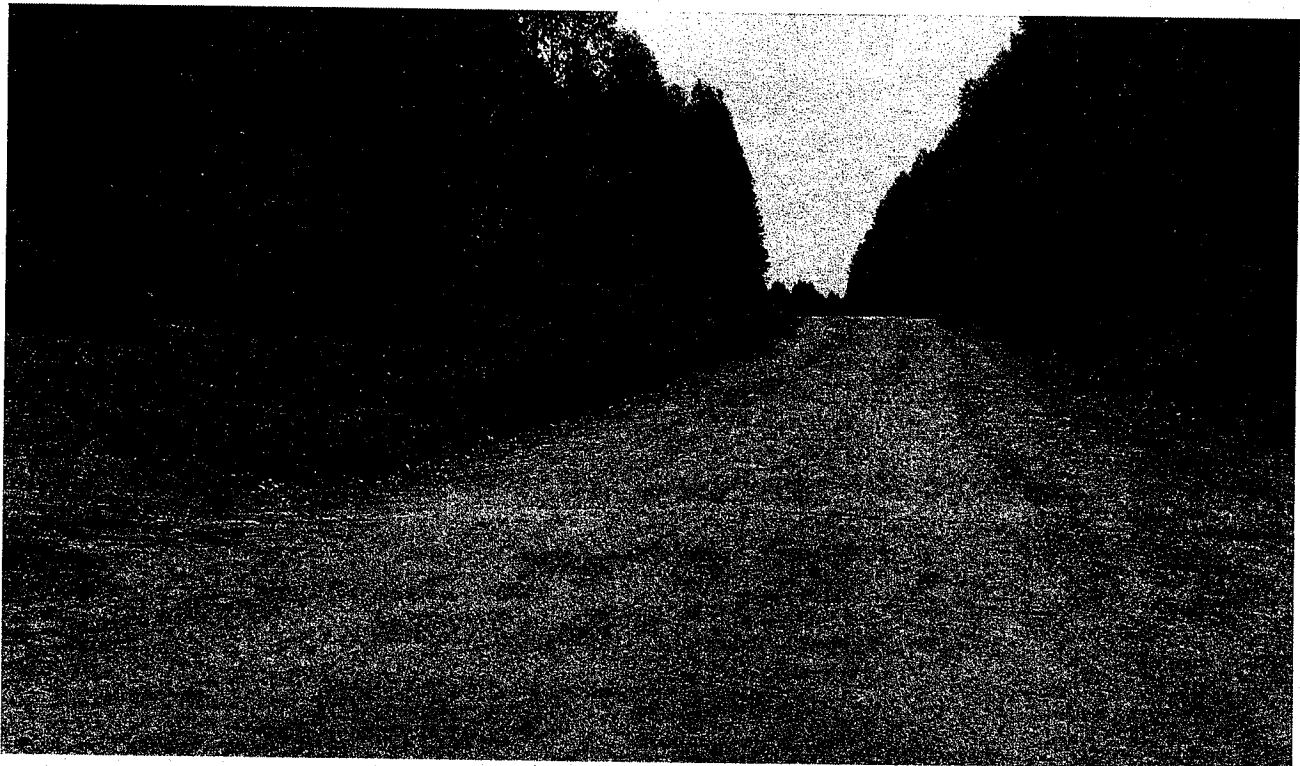
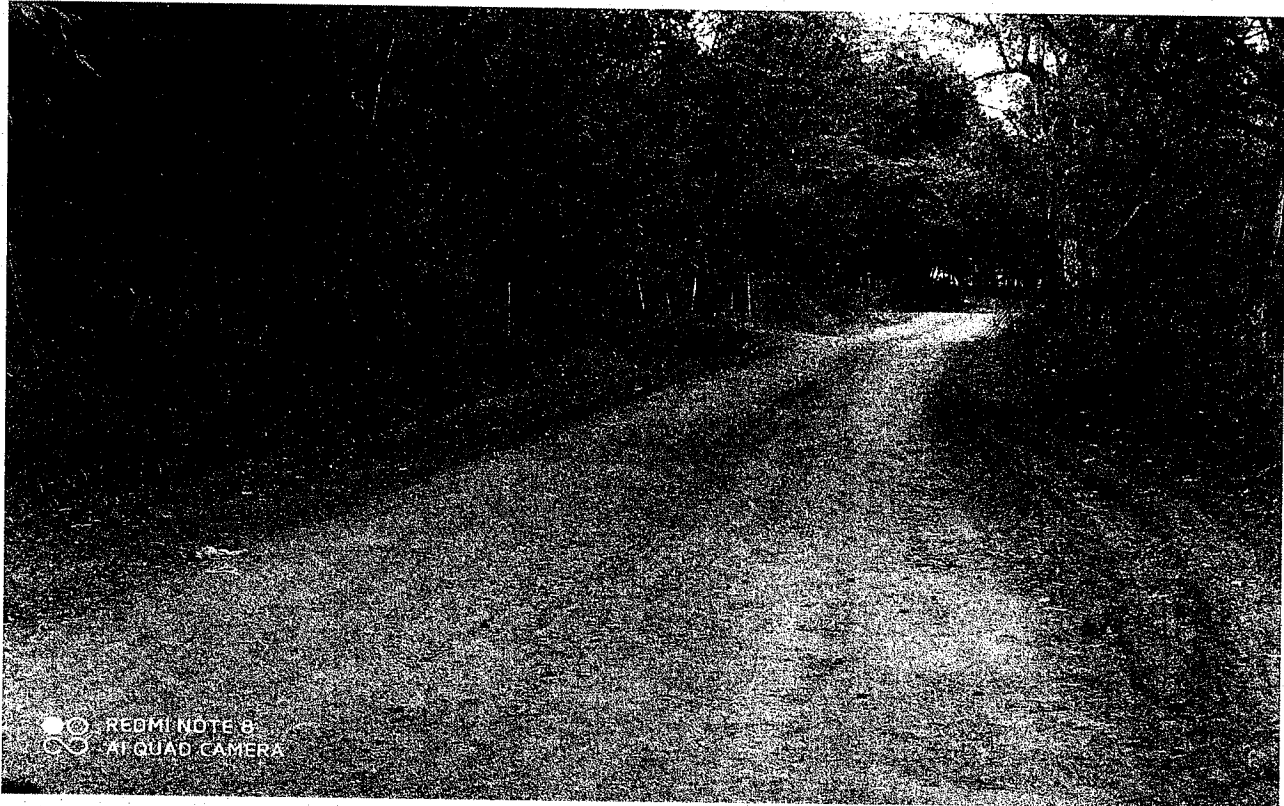



Prefeitura Municipal de Bofete

CNPJ 46.634.143/0001-56

RUA NOVE DE JULHO, 290 Fone (14) 3883-9300 / Fax (14) 3883-9301
CEP 18590-000 – BOFETE – Estado de São Paulo

www.bofete.sp.gov.br

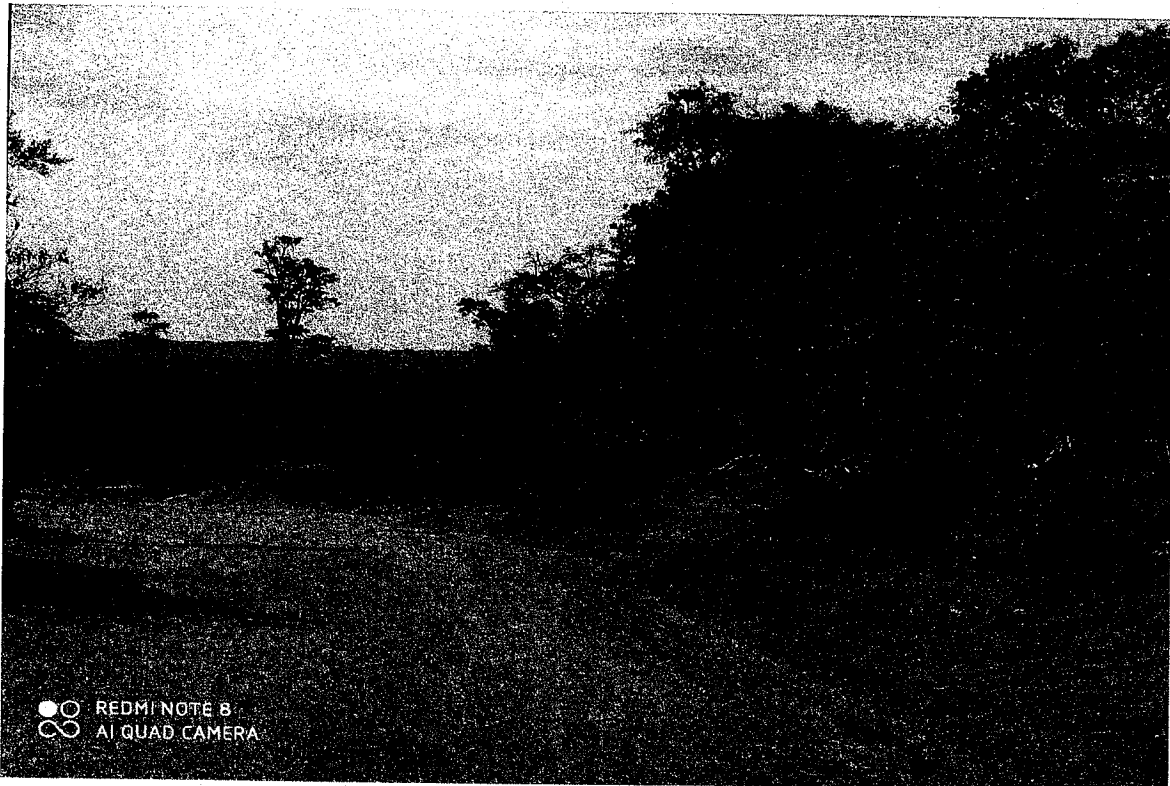

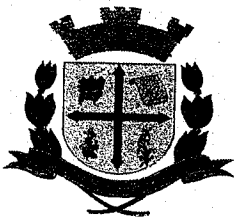

Prefeitura Municipal de Bofete

CNPJ 46.634.143/0001-56

RUA NOVE DE JULHO, 290 Fone (14) 3883-9300 / Fax (14) 3883-9301
CEP 18590-000 – BOFETE – Estado de São Paulo

www.bofete.sp.gov.br

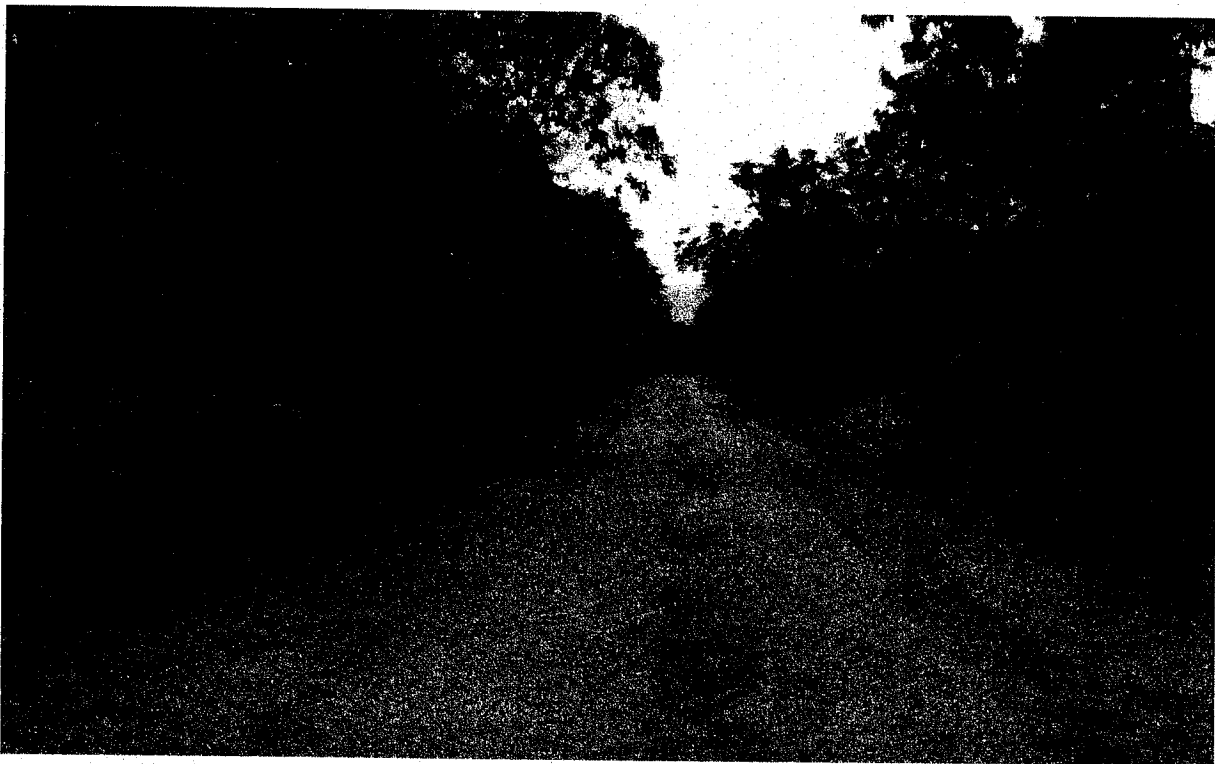
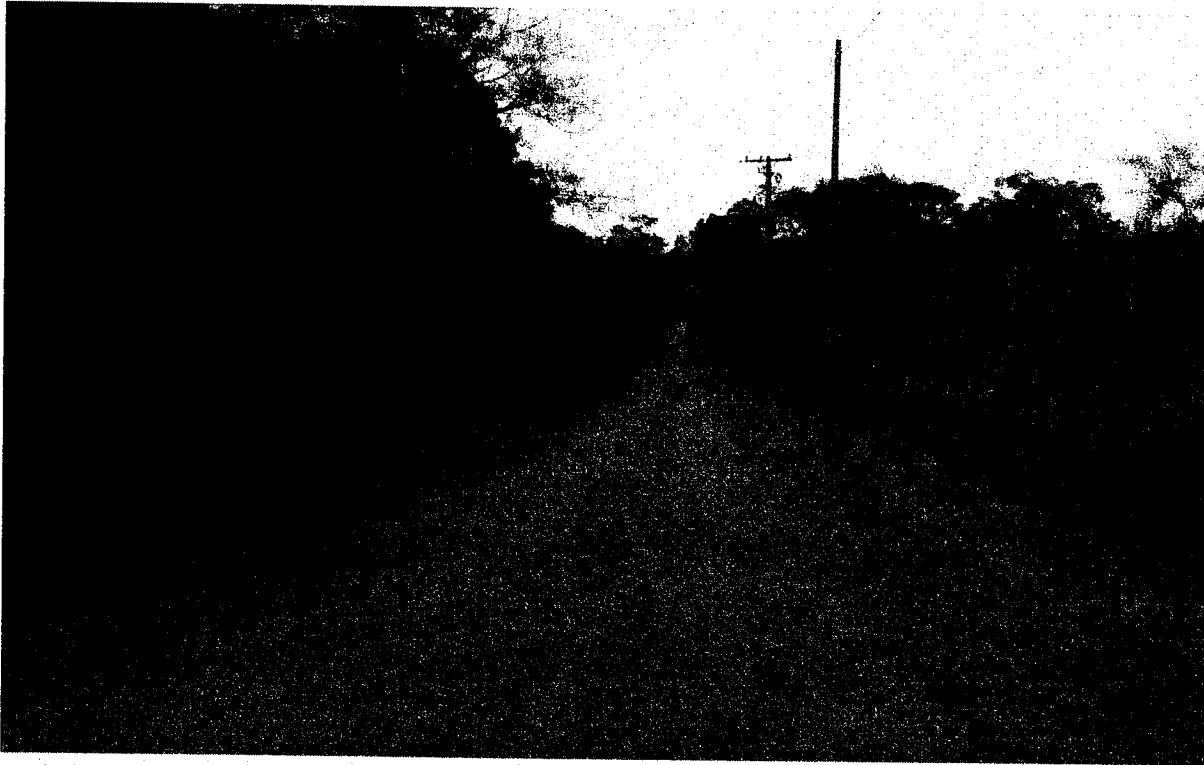



Prefeitura Municipal de Bofete

CNPJ 46.634.143/0001-56

RUA NOVE DE JULHO, 290 Fone (14) 3883-9300 / Fax (14) 3883-9301
CEP 18590-000 – BOFETE – Estado de São Paulo

www.bofete.sp.gov.br

REGISTRO FOTOGRÁFICO

REVITALIZAÇÃO DAS ESTRADAS MUNICIPAIS

DATA: 29/10/2020



Prefeitura Municipal de Bofete

CNPJ 46.634.143/0001-56

RUA NOVE DE JULHO, 290 Fone (14) 3883-9300 / Fax (14) 3883-9301
CEP 18590-000 – BOFETE – Estado de São Paulo

www.bofete.sp.gov.br

- Análise de execução da obra de revitalização da estrada de acesso Bofete a Baronesa: de acordo com a vistoria as obras estão sendo executadas como consta na solicitação.
- As imagens são de partes do trajeto que foi realizado.



Prefeitura Municipal de Bofete

CNPJ 46.634.143/0001-56

RUA NOVE DE JULHO, 290 Fone (14) 3883-9300 / Fax (14) 3883-9301
CEP 18590-000 – BOFETE – Estado de São Paulo

www.bofete.sp.gov.br

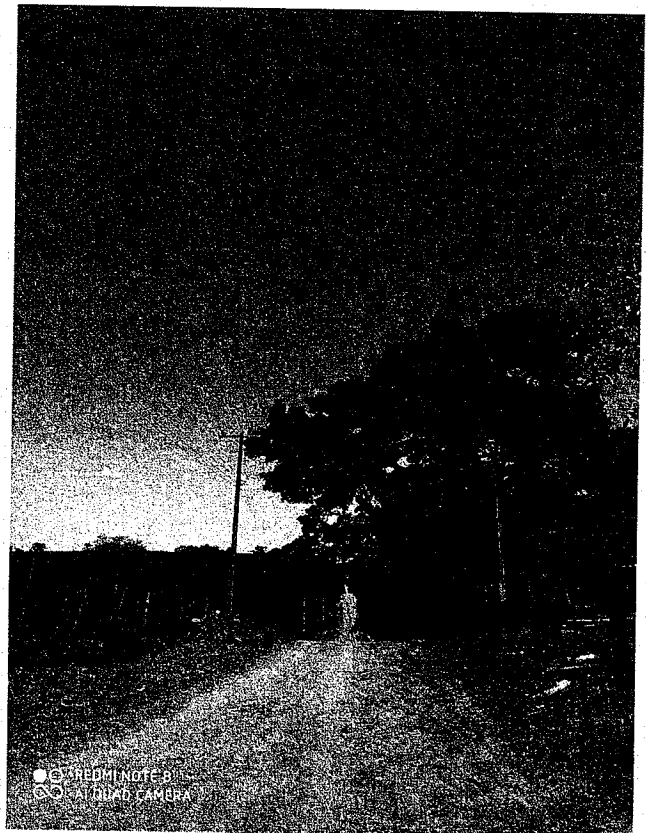
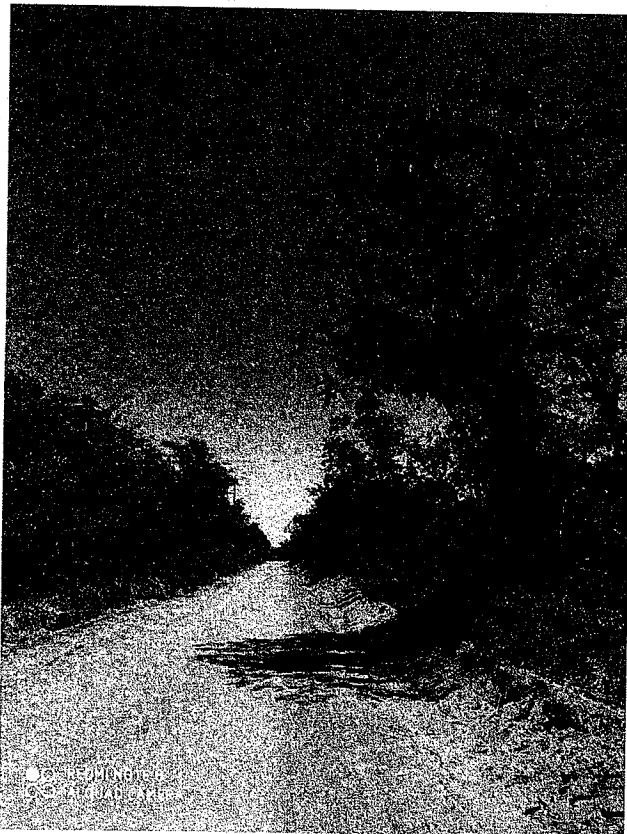
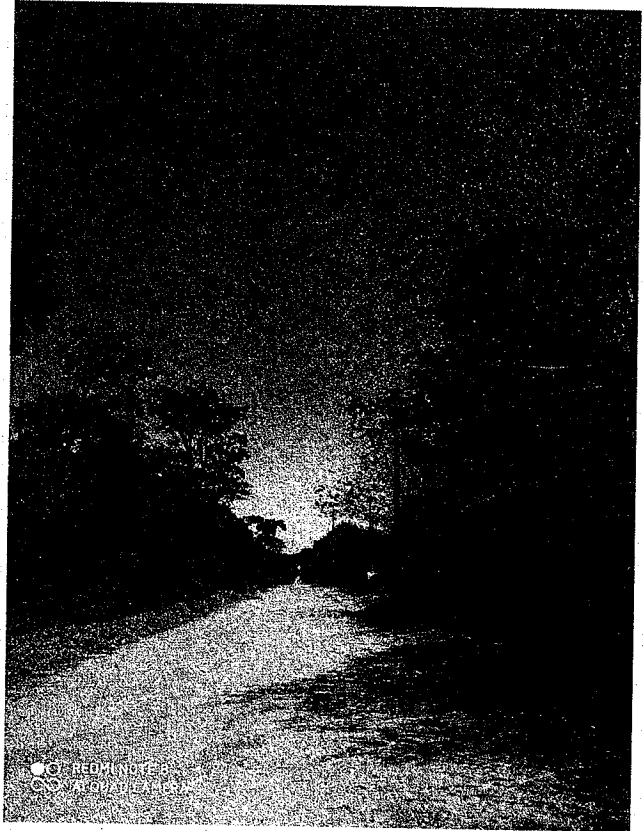
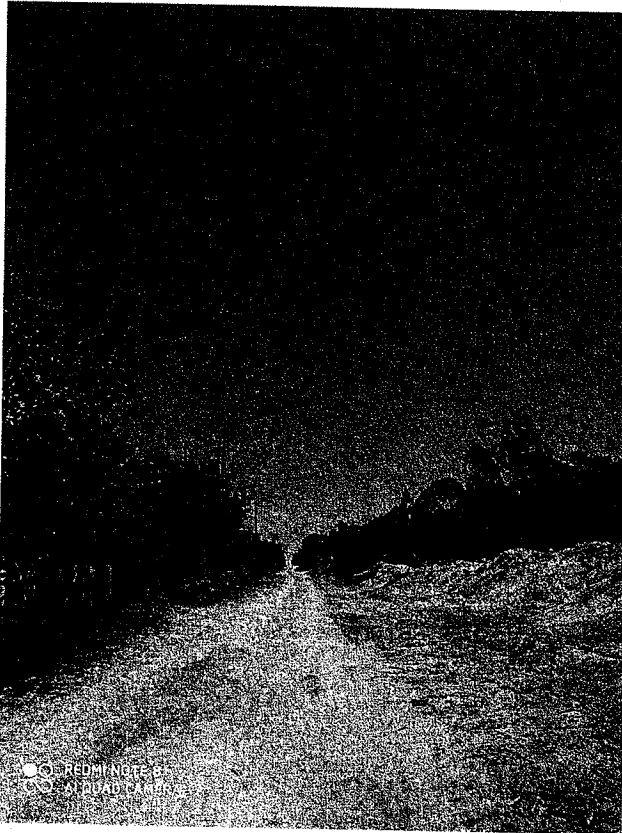



Prefeitura Municipal de Bofete

CNPJ 46.634.143/0001-56

RUA NOVE DE JULHO, 290 Fone (14) 3883-9300 / Fax (14) 3883-9301

CEP 18590-000 – BOFETE – Estado de São Paulo

www.bofete.sp.gov.br

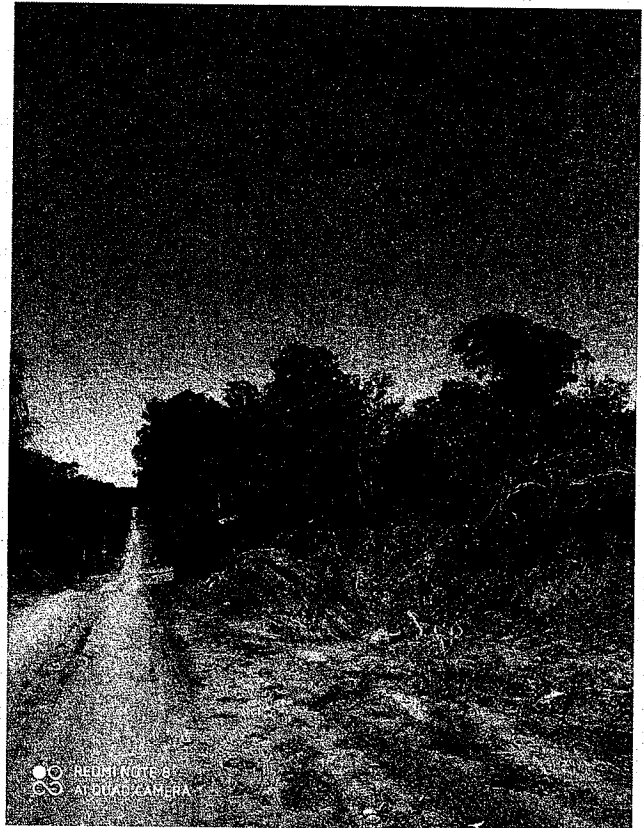
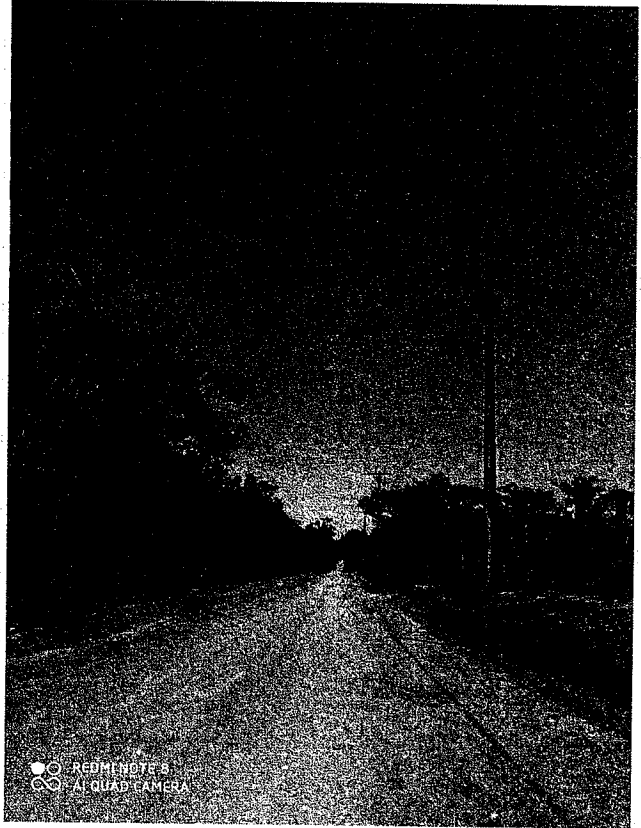
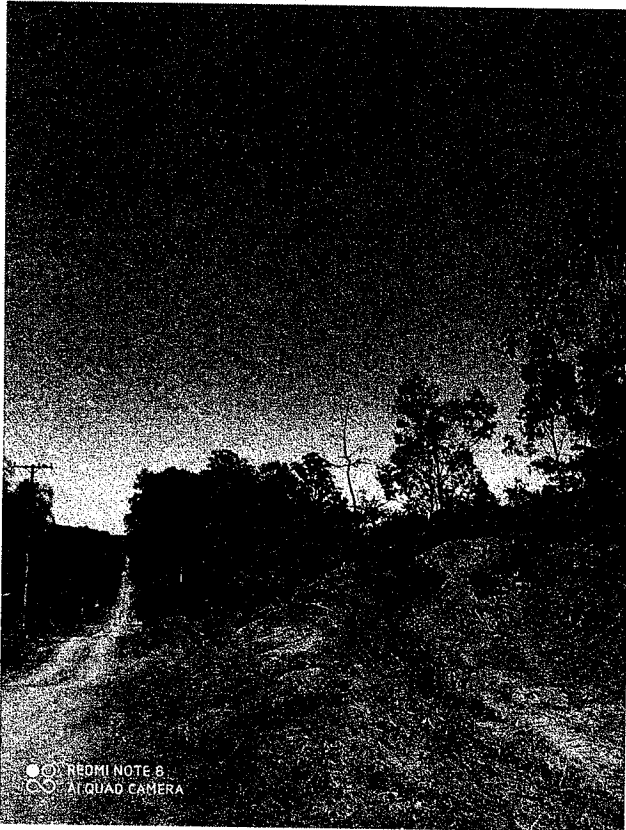



Prefeitura Municipal de Bofete

CNPJ 46.634.143/0001-56

RUA NOVE DE JULHO, 290 Fone (14) 3883-9300 / Fax (14) 3883-9301

CEP 18590-000 – BOFETE – Estado de São Paulo

www.bofete.sp.gov.br

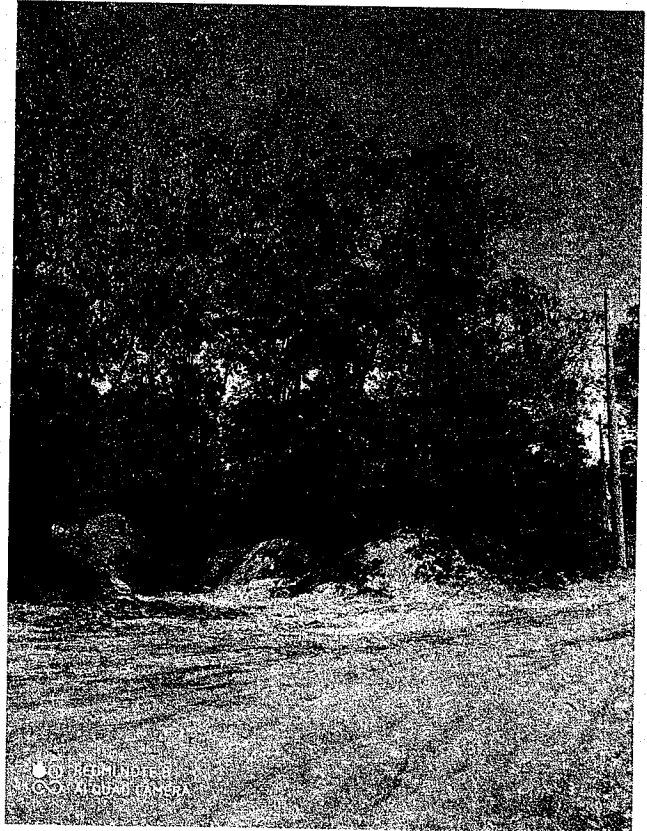
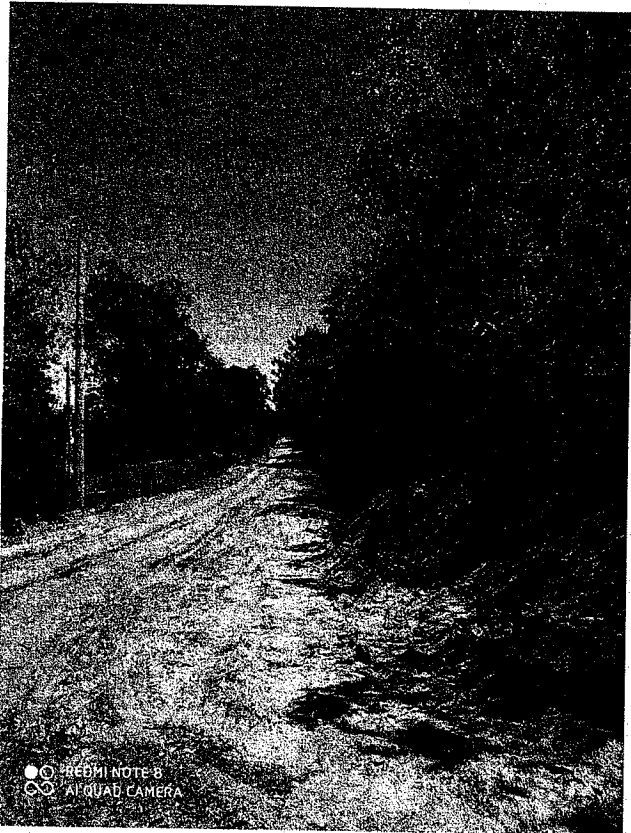
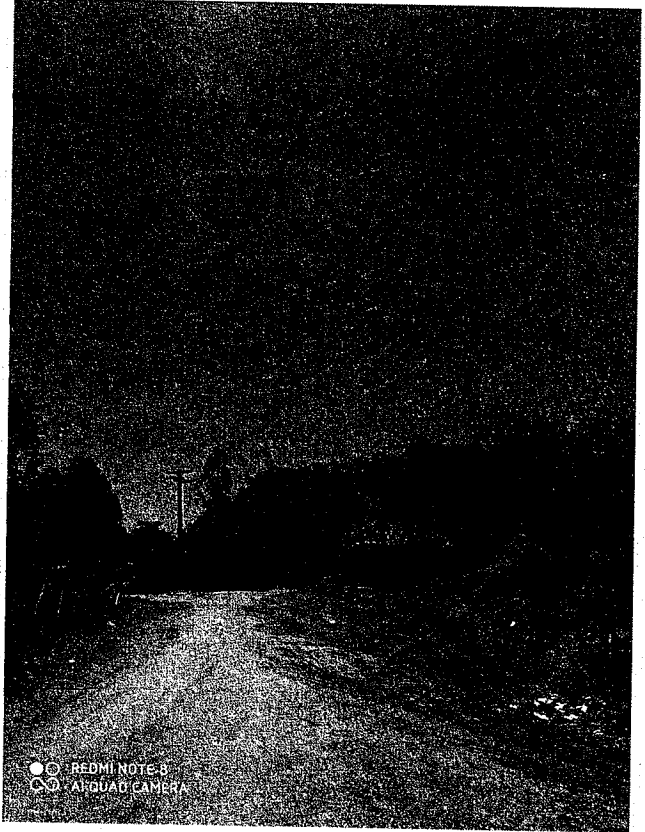
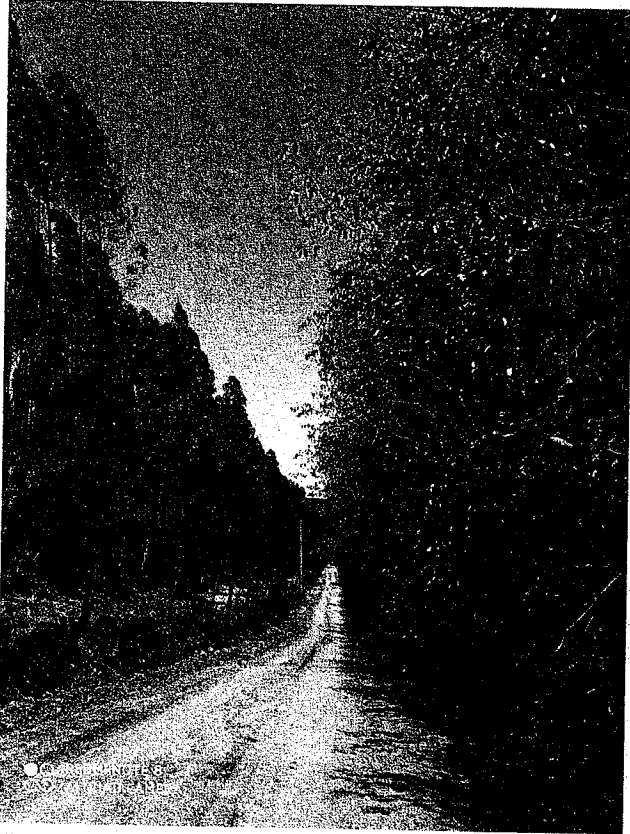



Prefeitura Municipal de Bofete

CNPJ 46.634.143/0001-56

RUA NOVE DE JULHO, 290 Fone (14) 3883-9300 / Fax (14) 3883-9301

CEP 18590-000 – BOFETE – Estado de São Paulo

www.bofete.sp.gov.br

REGISTRO FOTOGRÁFICO

REVITALIZAÇÃO DAS ESTRADAS MUNICIPAIS

DATA: 13/11/2020



Prefeitura Municipal de Bofete

CNPJ 46.634.143/0001-56

RUA NOVE DE JULHO, 290 Fone (14) 3883-9300 / Fax (14) 3883-9301
CEP 18590-000 – BOFETE – Estado de São Paulo

www.bofete.sp.gov.br

- Análise de execução da obra de revitalização da estrada de acesso Bofete a Baronesa: de acordo com a vistoria as obras estão sendo executadas como consta na solicitação.
- As imagens são de partes do trajeto que foi realizado.

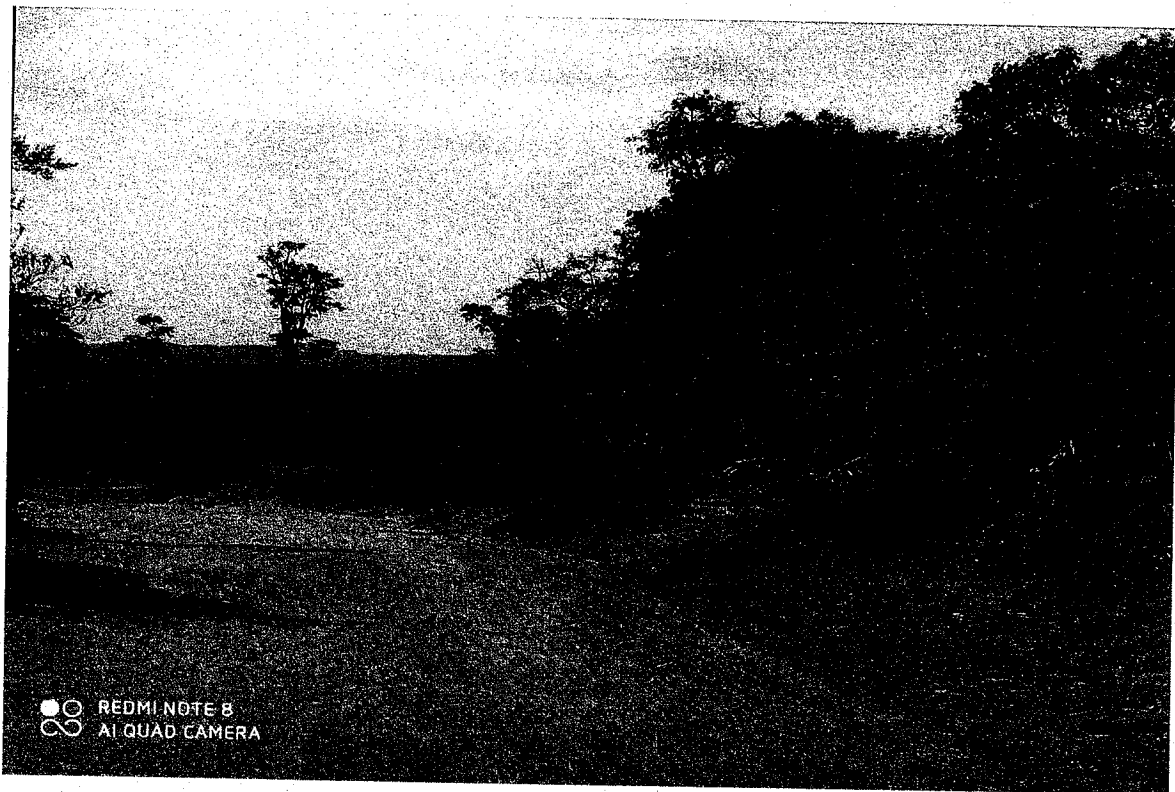



Prefeitura Municipal de Bofete

CNPJ 46.634.143/0001-56

RUA NOVE DE JULHO, 290 Fone (14) 3883-9300 / Fax (14) 3883-9301
CEP 18590-000 – BOFETE – Estado de São Paulo

www.bofete.sp.gov.br

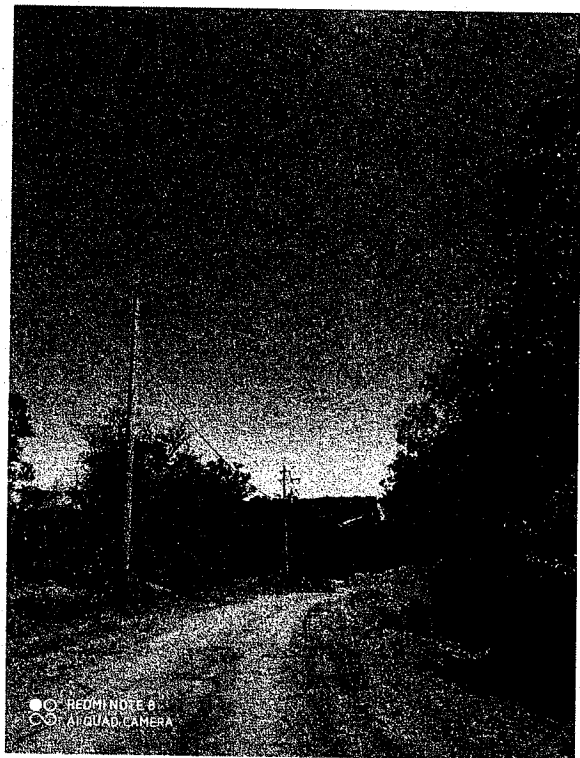
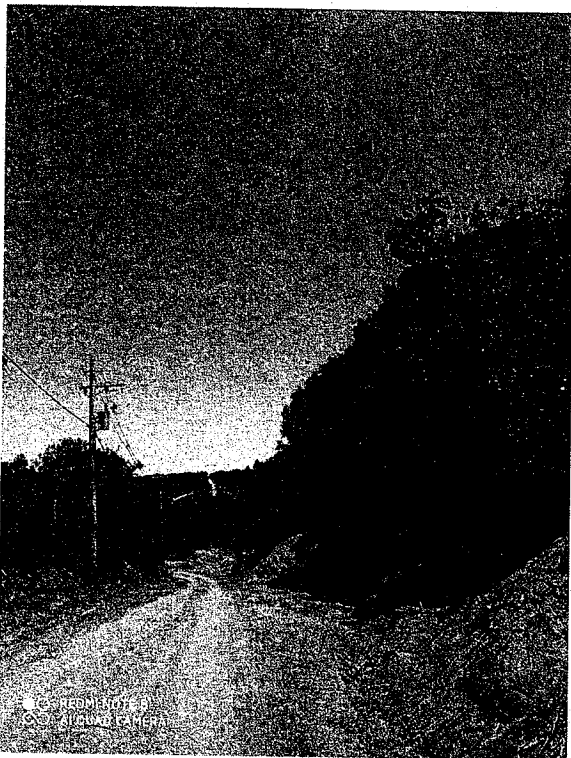



Prefeitura Municipal de Bofete

CNPJ 46.634.143/0001-56

RUA NOVE DE JULHO, 290 Fone (14) 3883-9300 / Fax (14) 3883-9301

CEP 18590-000 – BOFETE – Estado de São Paulo

www.bofete.sp.gov.br

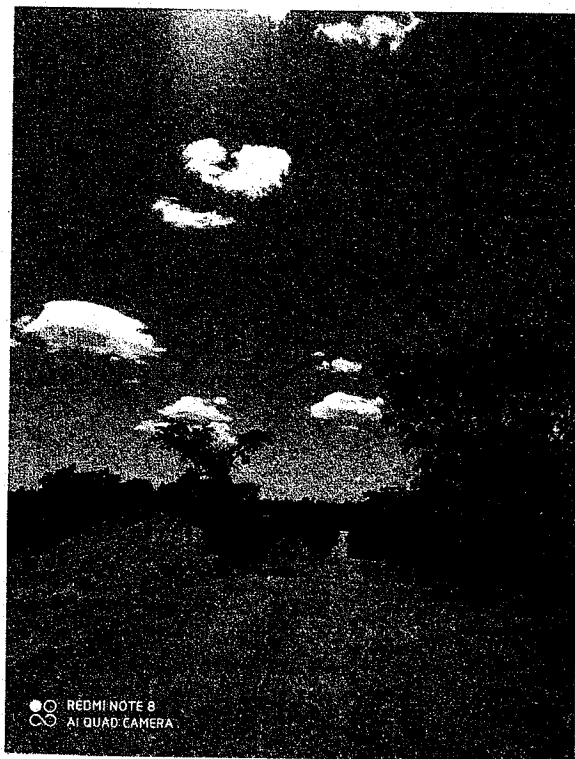
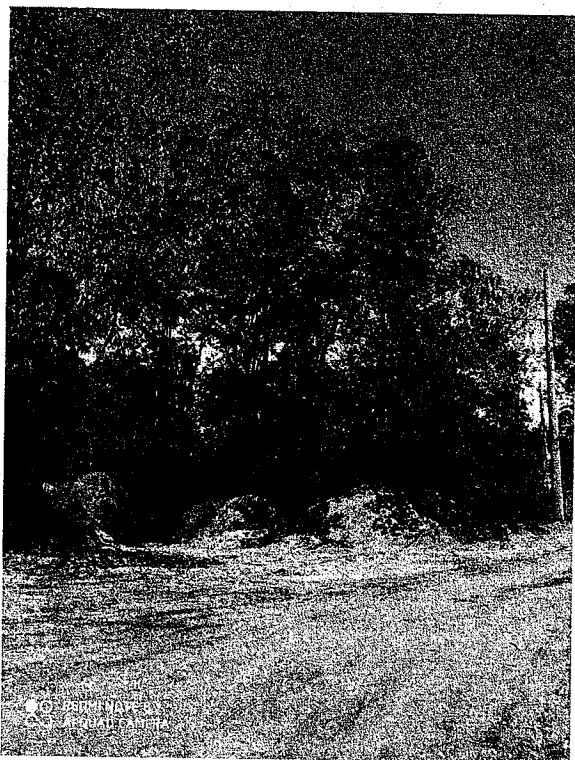
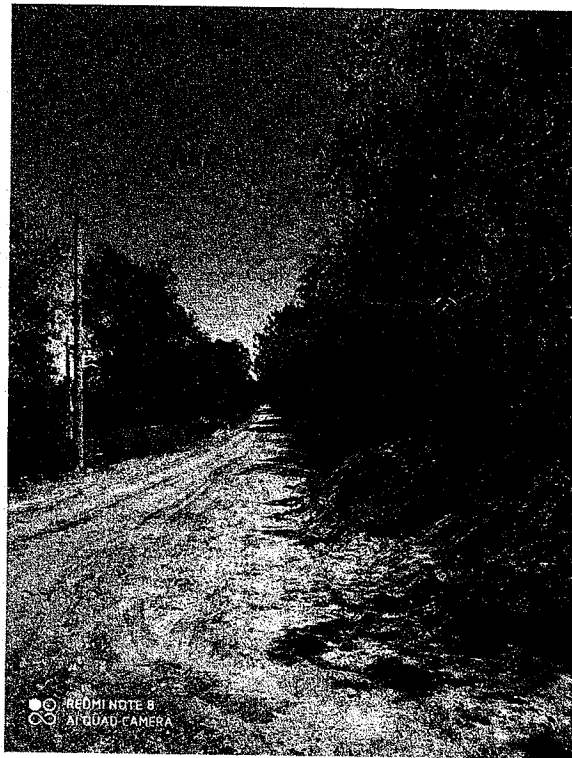
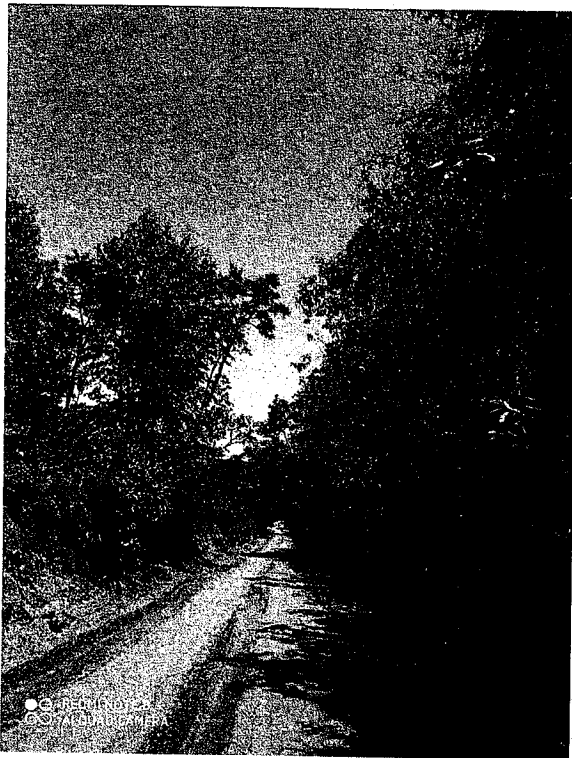

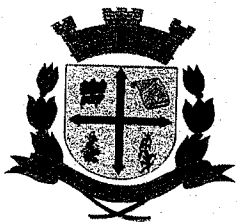

Prefeitura Municipal de Bofete

CNPJ 46.634.143/0001-56

RUA NOVE DE JULHO, 290 Fone (14) 3883-9300 / Fax (14) 3883-9301
CEP 18590-000 – BOFETE – Estado de São Paulo

www.bofete.sp.gov.br

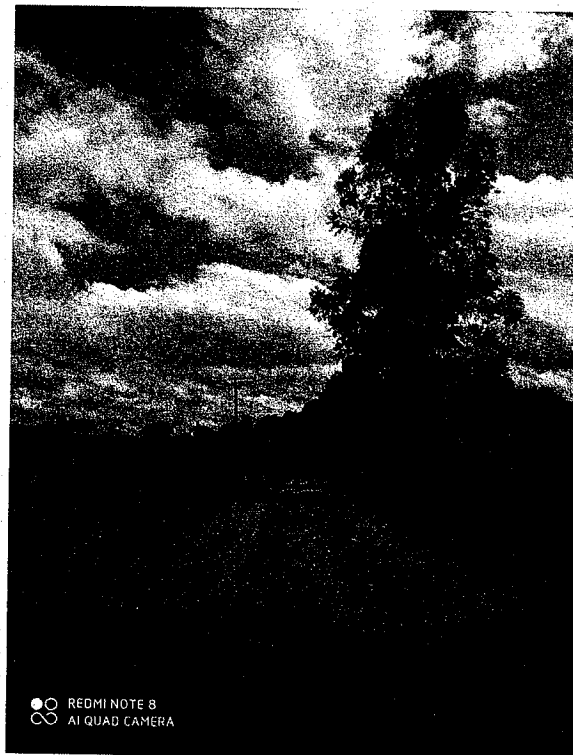
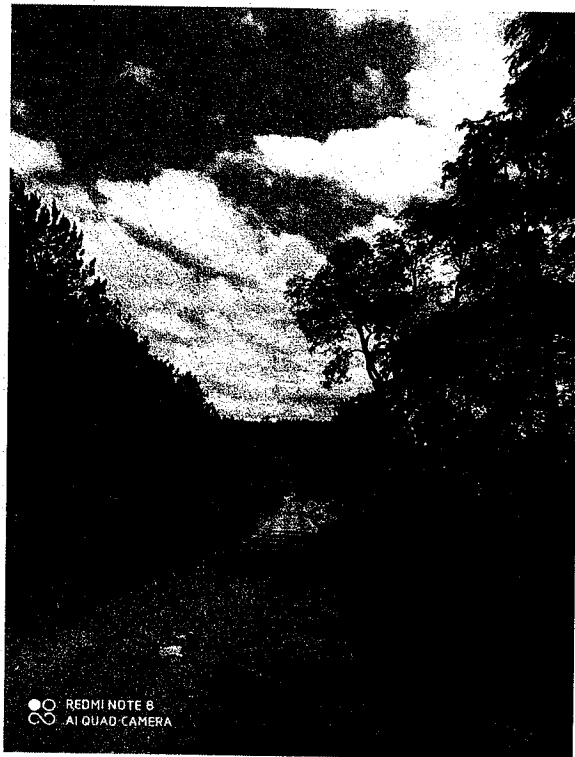

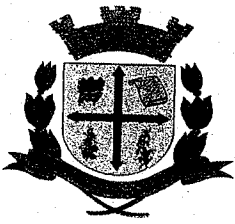

Prefeitura Municipal de Bofete

CNPJ 46.634.143/0001-56

RUA NOVE DE JULHO, 290 Fone (14) 3883-9300 / Fax (14) 3883-9301

CEP 18590-000 – BOFETE – Estado de São Paulo

www.bofete.sp.gov.br

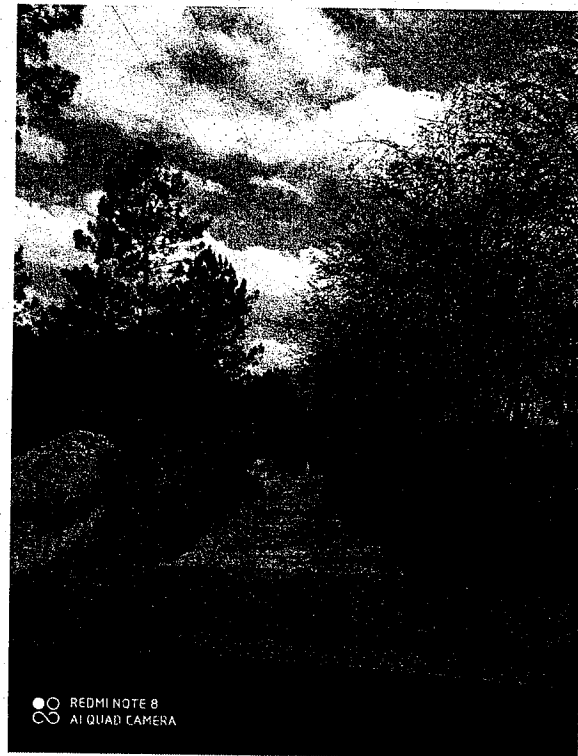
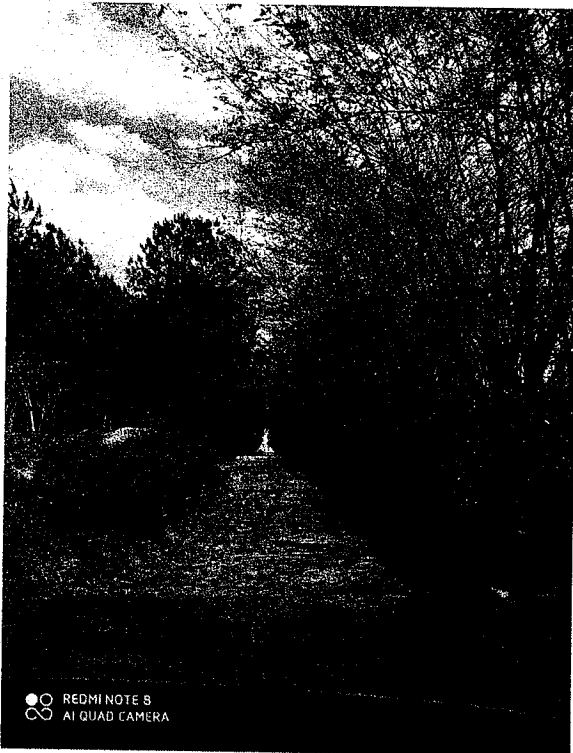
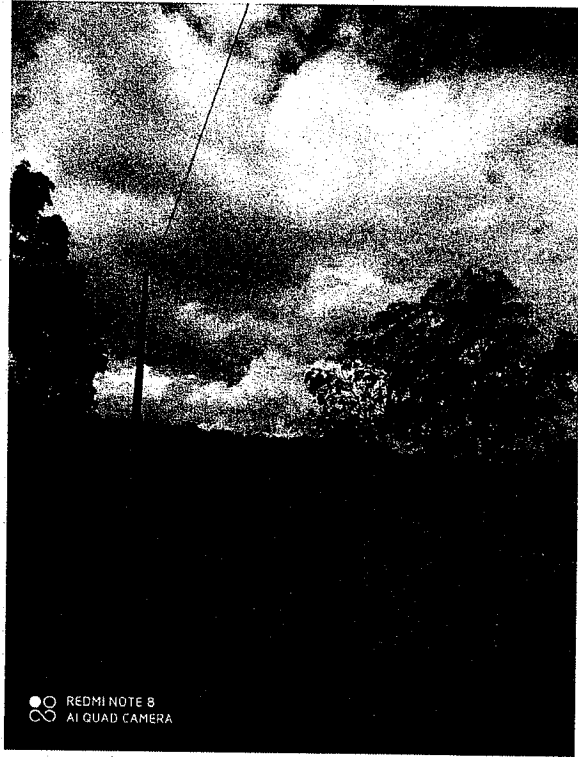

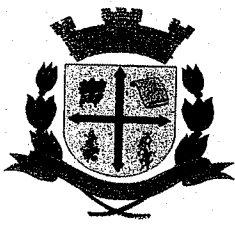

Prefeitura Municipal de Bofete

CNPJ 46.634.143/0001-56

RUA NOVE DE JULHO, 290 Fone (14) 3883-9300 / Fax (14) 3883-9301

CEP 18590-000 – BOFETE – Estado de São Paulo

www.bofete.sp.gov.br

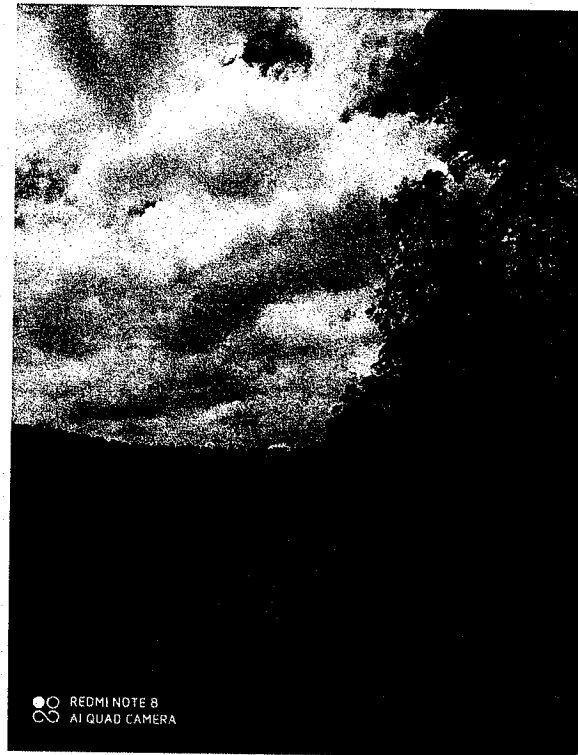
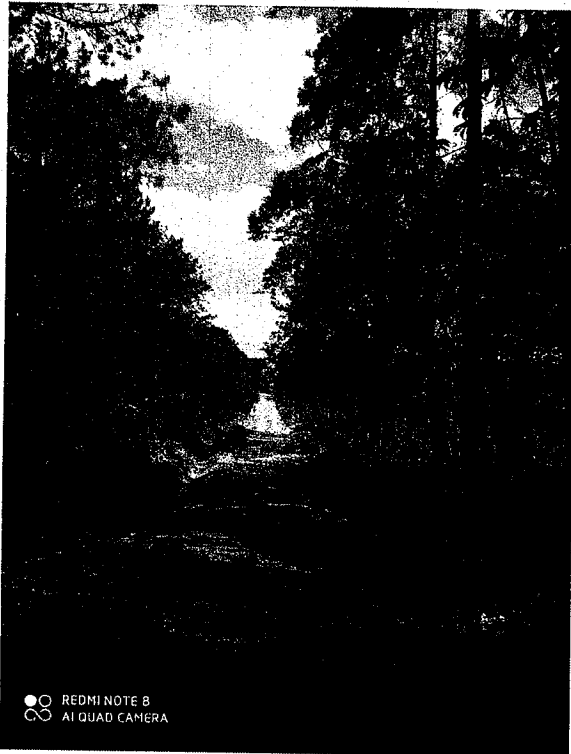
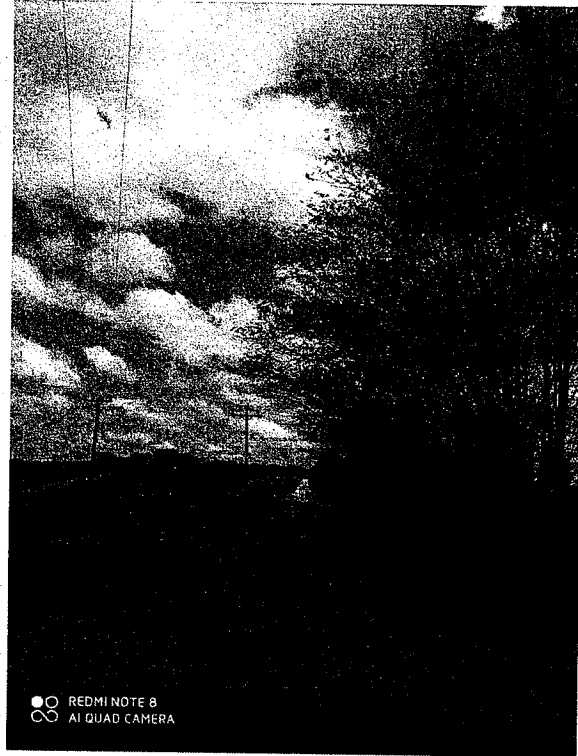
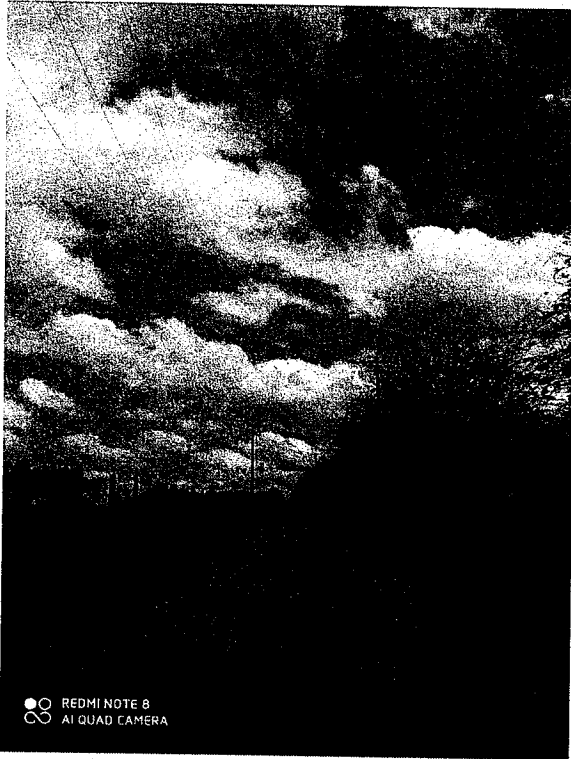

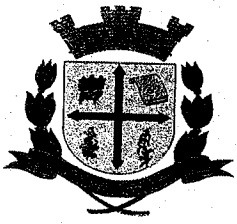

Prefeitura Municipal de Bofete

CNPJ 46.634.143/0001-56

RUA NOVE DE JULHO, 290 Fone (14) 3883-9300 / Fax (14) 3883-9301
CEP 18590-000 – BOFETE – Estado de São Paulo

www.bofete.sp.gov.br

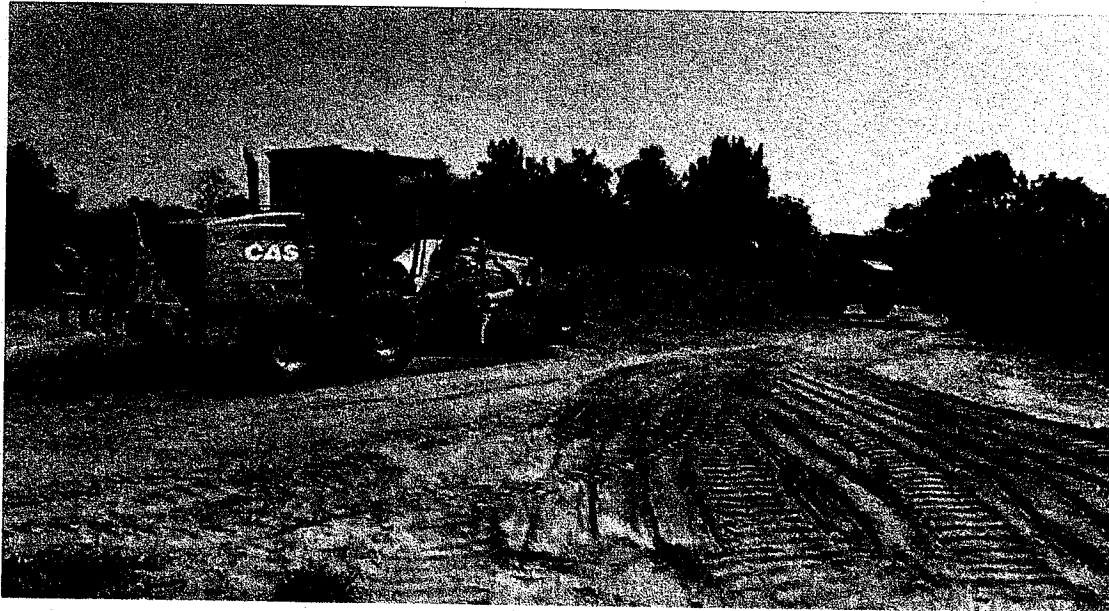
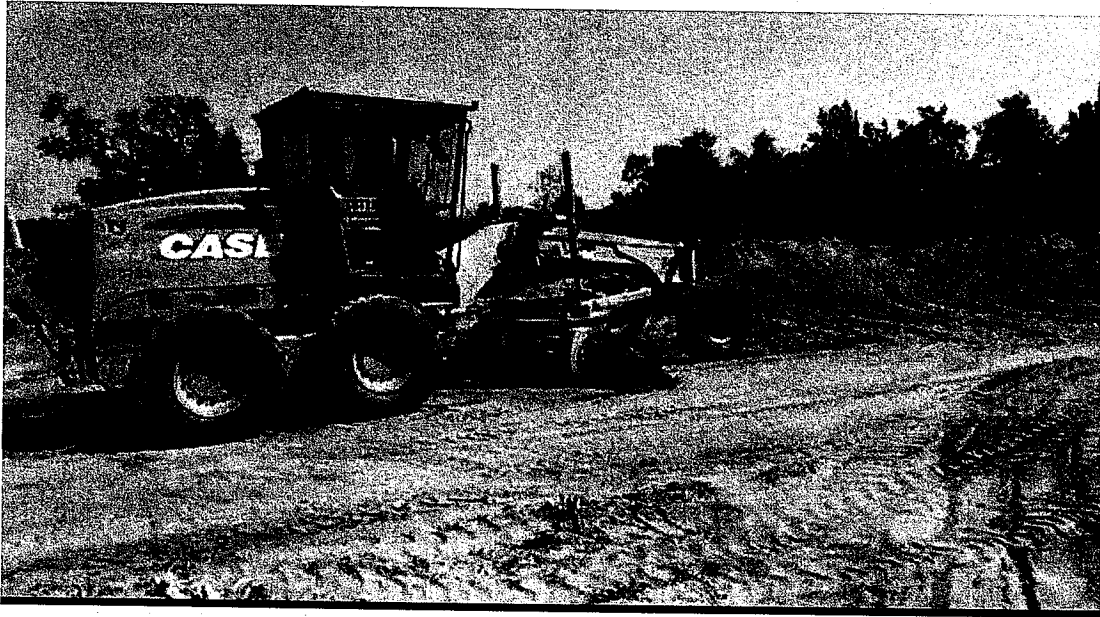



Prefeitura Municipal de Bofete

CNPJ 46.634.143/0001-56

RUA NOVE DE JULHO, 290 Fone (14) 3883-9300 / Fax (14) 3883-9301
CEP 18590-000 – BOFETE – Estado de São Paulo

www.bofete.sp.gov.br

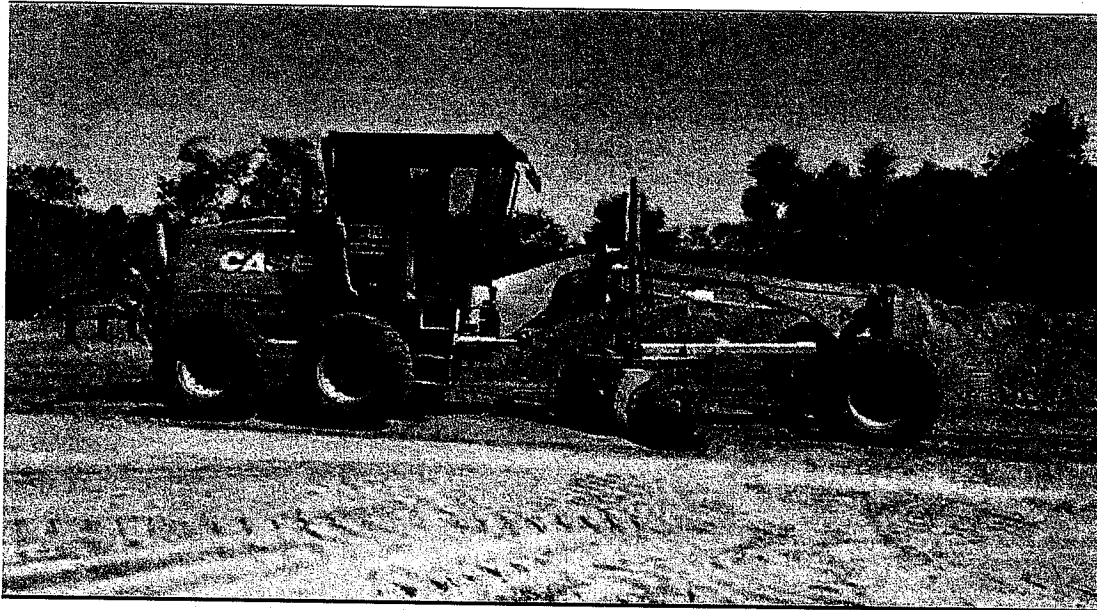
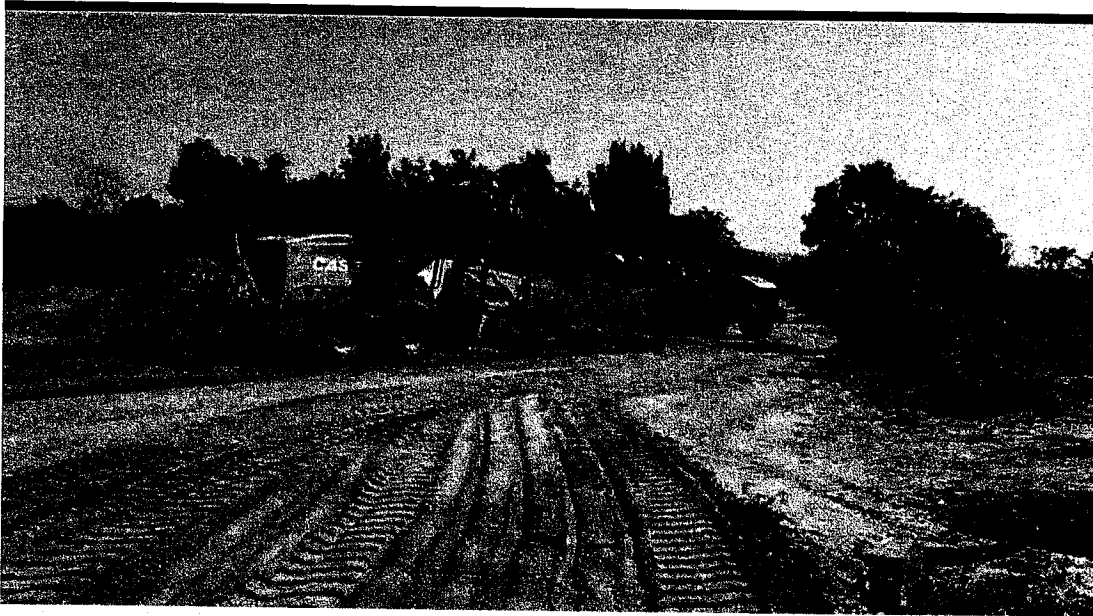



Prefeitura Municipal de Bofete

CNPJ 46.634.143/0001-56

RUA NOVE DE JULHO, 290 Fone (14) 3883-9300 / Fax (14) 3883-9301
CEP 18590-000 – BOFETE – Estado de São Paulo

www.bofete.sp.gov.br

