



Câmara Municipal de Bofete

Ed. Vereador Onofre Leme Machado

"SALA DAS SESSÕES VEREADOR AGNALDO CASSEMIRO DOS SANTOS".

CNPJ 01.646.008/0001-92 atendimento@camarabofete.sp.gov.br

Rua Sete de Setembro, 54 – CEP 18.590-000, Bofete/SP

Tel. (14) 3883-1377/3883-1455

INDICAÇÃO Nº 93, DE 30 DE JULHO DE 2024.

VEREADOR AUTOR: ISRAEL MARIANO.

Senhor Presidente, apresento a V.Exa., nos termos do artigo 191 do Regimento Interno, a presente Indicação a ser encaminhada ao Senhor Prefeito Municipal, sugerindo que a gestão interceda junto a CCR VIA OESTE para que proceda a adequação de acessibilidade para os pontos de ônibus localizados na Rodovia Castelo Branco (km 183), conforme documento anexo que evidencia claramente a situação atual.

JUSTIFICATIVA:

A presente iniciativa visa garantir a segurança e o bem-estar de nossa comunidade e demais usuários, com infraestrutura adequada nos pontos de ônibus localizados na Rodovia Castelo Branco, Km 183.

Diante da gravidade da situação, é de extrema importância o referido pedido de adequação de acessibilidade para os pontos de ônibus mencionados, proporcionando condições seguras e acessíveis para todos os usuários do transporte público.

A falta de rampas e escadas nos pontos de ônibus compromete a segurança e a acessibilidade, afetando diretamente na circulação de pessoas quanto de veículos. Essa situação é especialmente prejudicial para pessoas com mobilidade reduzida.

Outro problema significativo é a distância que os usuários precisam percorrer para realizar o retorno. No ponto de ônibus com destino SÃO PAULO X INTERIOR, é necessário percorrer um total de 15,9 km para efetuar o retorno.



Câmara Municipal de Bofete

Ed. Vereador Onofre Leme Machado

"SALA DAS SESSÕES VEREADOR AGNALDO CASSEMIRO DOS SANTOS".

CNPJ 01.646.008/0001-92 atendimento@camarabofete.sp.gov.br

Rua Sete de Setembro, 54 – CEP 18.590-000, Bofete/SP

Tel. (14) 3883-1377/3883-1455

Já os usuários do ponto de ônibus com destino INTERIOR X SÃO PAULO enfrentam um percurso total de 22,8 km para retornar ao seu ponto de origem.

A ausência de condições apropriadas para a mobilidade não compromete apenas a fluidez do trânsito, mas, mais gravemente, a segurança dos usuários das vias públicas. Em muitos casos, a precariedade das condições tem resultado em situações de risco, prejudicando tanto pedestres quanto motoristas.

Diante desse cenário, solicito com urgência a tomada de providências para a realização de adequações necessárias à acessibilidade e segurança dos referidos locais. É imperativo que essas medidas sejam implementadas de forma imediata para assegurar que nossos cidadãos possam usufruir de um acesso seguro e eficiente.

Reforço que a qualidade da infraestrutura é um direito fundamental da população e um reflexo do compromisso desta administração com a melhoria das condições de vida em nossa cidade. Garantir um ambiente seguro e acessível é um passo essencial para atender às necessidades de todos os cidadãos e promover o bem-estar coletivo.

Sendo assim, conto com o apoio dos Nobres Vereadores para que possamos avançar com essas melhorias de forma eficaz e célere.

Câmara Municipal de Bofete, 30 de julho de 2024.

ISRAEL MARIANO

Vereador Autor

Assina junto o Vereador:

DALTON CRISTIAN BATISTA

| | |
|--|------------------|
| CÂMARA MUNICIPAL BOFETE | |
| Protocolo nº <u>230/2024</u> | |
| Data <u>30/07/24</u> | Hora <u>9:20</u> |
| Ass: <u>Aginaldo Costa</u> | |
| Secretaria da Câmara Municipal de Bofete | |

| | |
|---------------------------------|--|
| - Câmara Municipal de Bofete - | |
| APROVADO | |
| Por unanimidade <u>01/08/24</u> | |
| <u>Aginaldo Costa</u> | |
| PRESIDENTE DA CÂMARA | |



Figura 1: PONTO DE ONIBUS sentido SÃO PAULO X INTERIOR

[Handwritten signature]



Figura 2: PONTO DE ONIBUS sentido INTERIOR X SÃO PAULO

[Handwritten signature]



Figura 3: <https://www.google.com.br/maps/dir/-23.1805646,-48.3080752/-23.1824099,-48.3079444/@-23.1672564,-48.3534504,4146m/data=!3m1!1e3!4m5!4m4!1m1!4e1!1m0!3e0?entry=ttu>

[Handwritten signature]

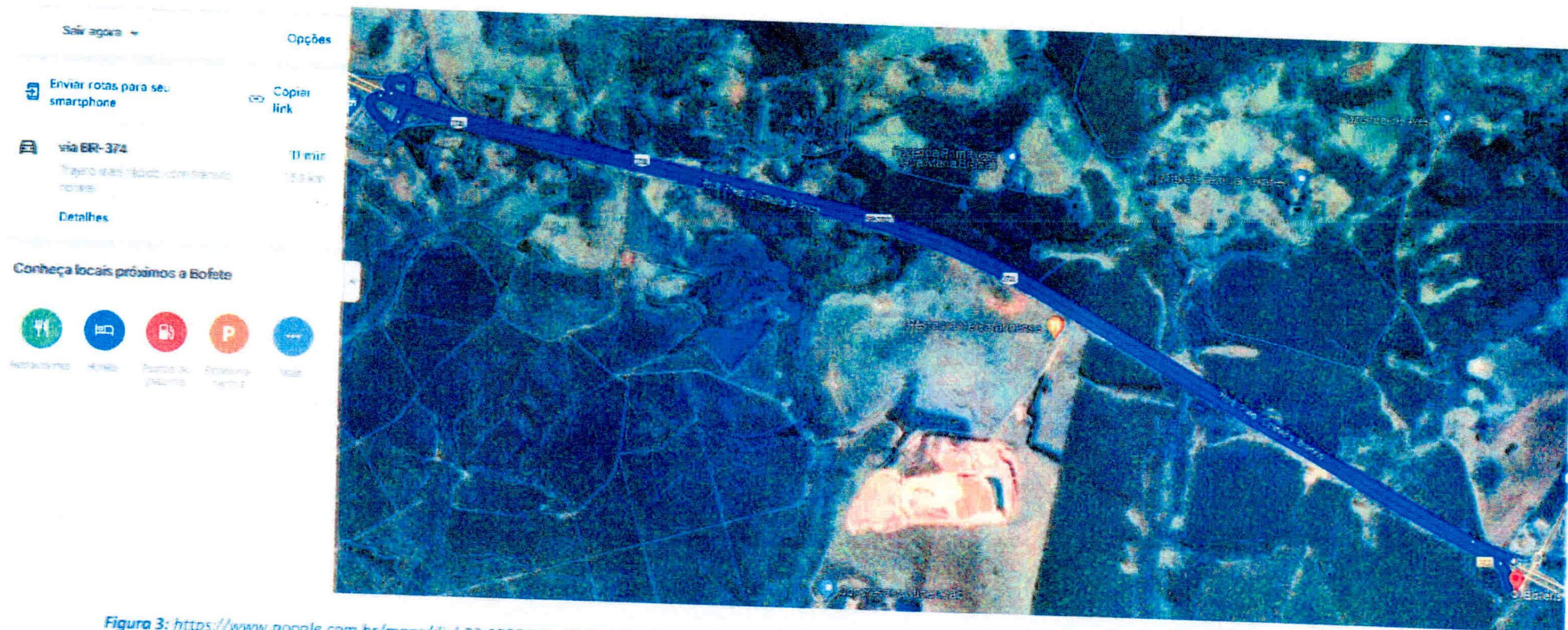
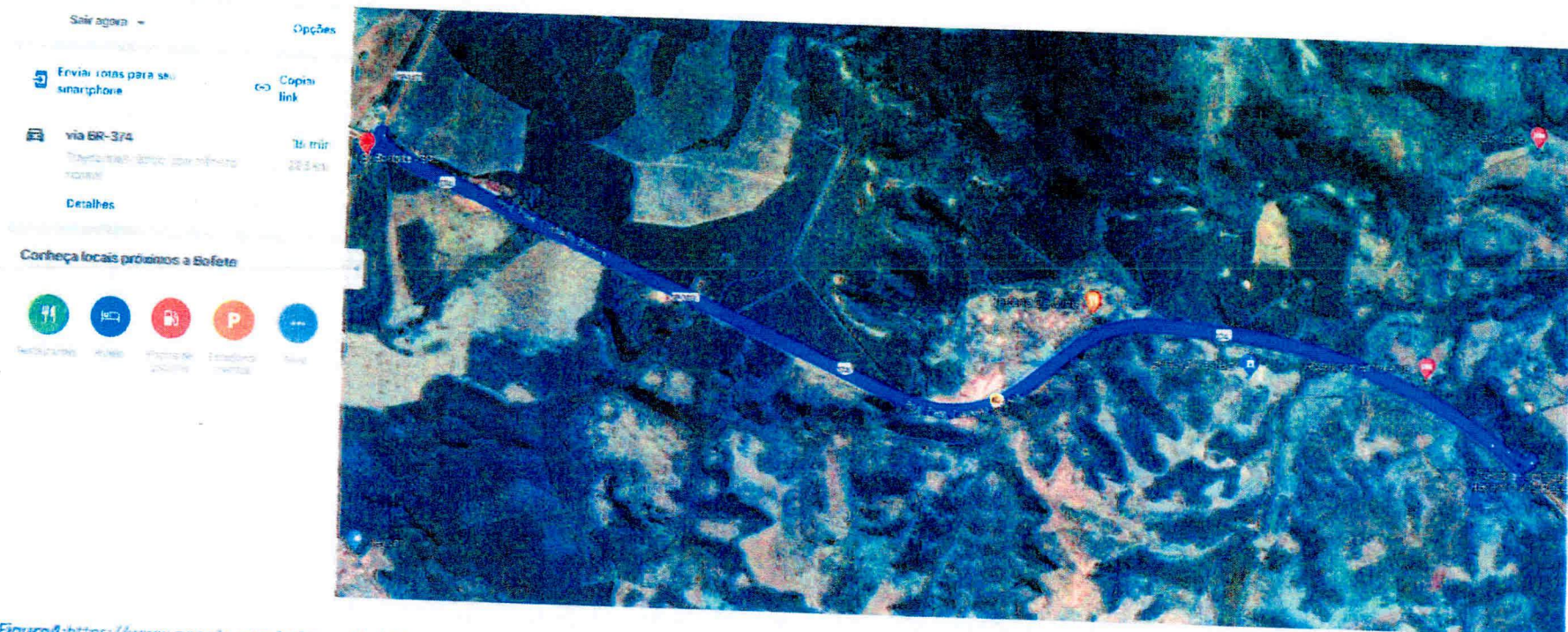

Figura 4: <https://www.google.com.br/maps/dir/-23.1811189,-48.3083409/-23.1823563,-48.3078624/@-23.191149,-48.2746042,8290m/data=!3m1!1e3!4m5!4m4!1m1!4e1!1m0!3e0?entry=ttu>

[Handwritten signature]